

Burcht en de Schelde

een oud en bijzonder verhaal

Burcht ligt aan de Schelde. De Schelde is een bijzonder mooie stroom. Van op het dak van de school zie je hoe de Schelde de gemeente omarmt.



Uren kan je turen naar de steeds wisselende aanblik die je gratis en voor niets krijgt wanneer je aan de Kaai, achter de kerk of in de Seefhoek verpozing zoekt. Alle Burchtenaars hebben al talloze keren een prachtig schip of een zeldzame boot gevolgd met de ogen tot het een stipje in de verte is. Wat vind je van het wolkenspel boven het water? Of kleurt de hemel vandaag azuurblauw? Misschien kom je er op een moment dat de mooiste kleuren worden gemengd boven het water.

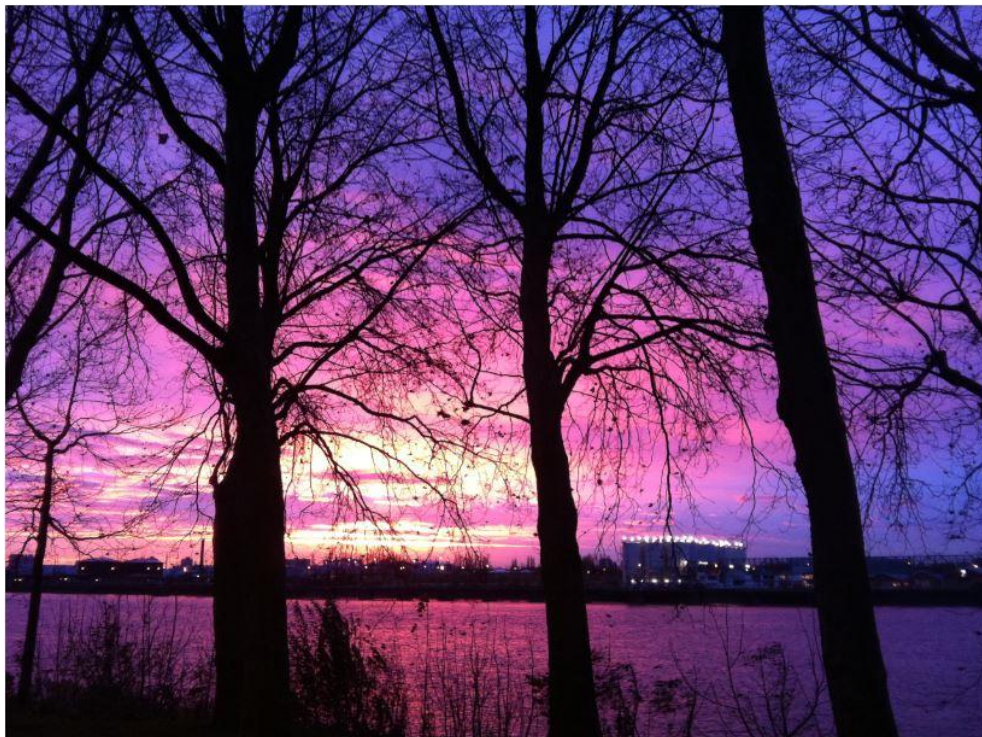

De Schelde ontspringt in Frankrijk op het plateau van Saint-Quentin , meer bepaald te Gouy. De bron bevindt zich niet ver van de ... Sint-Martinusberg. Van toeval gesproken. Hier begint dus het water te stromen op 97 meter boven de zeespiegel. Dat moet wat worden! En zo is het ook. Van een nietig bronnetje groeit de Schelde uit tot een machtige stroom die eerst Bovenschelde, dan Zeeschelde en vervolgens Westerschelde heet. Vanuit Frankrijk loopt de Schelde via Henegouwen, Oost-Vlaanderen en de provincie Antwerpen naar de Noordzee. Er komen dus heel wat plaatsnamen aan te pas en men is overal even fier op “zijn” Schelde. Burcht is zo een plaats, maar dat wist je al. Zoek nog een aantal plaatsnamen die onlosmakelijk met de Schelde verbonden zijn.



De stroom maakt ook indruk op tal van kunstenaars. De wereldberoemde Burchtenaar Fred Bervoets speelde als kind ongetwijfeld dikwijls in de omgeving van de Schelde. Men zegt wel eens dat de geheimzinnige stroom de deiningen van de kunstenaarsziel beroert. De Schelde ... de sterke, de stoere, de zachte, de geheime ...





De Schelde zorgde voor werk. Er waren scheepswerven waarvan je hierboven een restant ziet. De cementfabriek, steenfabrieken, brouwerijen en mouterijen vestigden zich dicht bij de Schelde omdat hun producten over het water werden vervoerd. In die tijd waren er geen goede wegen en een schip kon in één keer veel meer vervoeren dan een wagen of een kar.

Toch zorgde de Schelde ook voor problemen. Aan de overkant geraken was niet eenvoudig. De stroming is sterk. Er was een tijd waarin er nog geen fietserstunnel, voetgangerstunnel, Waaslandtunnel of Kennedytunnel was. In welk jaar werden al deze opgesomde bouwwerken afgewerkt?

tunnel	jaartal van afwerking
voetgangerstunnel	
fietserstunnel	
Waaslandtunnel	
Kennedytunnel	
premetro	

In het begin van de 20^{ste} eeuw was er in Burcht een veerdienst om werklieden naar de overkant te brengen. Voornamelijk havenarbeiders maakten gebruik om op deze manier in Antwerpen te geraken. Welke naam heeft het grondgebied als je na de oversteek uit Burcht aanmeert aan de overkant?



Veerdienst begin 20e eeuw - Foto: John Tulpinck (Gemeente Zwijndrecht)



Ook de natuur praat een woordje mee. Regelmatig stroomde het water over de oevers. Daarom zie je regelmatig werken aan de oevers van de Schelde.

De Antwerpsesteenweg staat helaas bekend als een laaggelegen straat die regelmatig blank stond.



Hier en daar zie je nog een stille getuige van de overstromingen. Er komen nog voordeuren voor waar je aan weerszijden van de dagkant een richel ziet waar men houten platen in liet glijden om zo het water buiten te houden.



Neem eens een kijkje op www.sigmaplan.be/scheldekaaien . Hier kom je meer te weten over de noodzaak van het werken aan de waterkering. De klimaatwijziging zorgt ervoor dat het water van de rivieren opnieuw een grotere dreiging inhoudt.

In oude boeken lezen we over de watersnood die rampzalige gevolgen had voor de inwoners van onze streek.

18/03/1906
Geweldige Springvloed

Men verwachtte zich Maandag aan eene zware tij, en rond het keeren van 't seizoen, hebben er in Maart telkenjare springvloeden plaats die overvloed van water in de Schelde doen stroomen. Maar de storm die hevig en met zot gedruisch uit het Noord-Westen loeide, heeft ditmaal buitengewone en schrikverwekkende tooneelen teweeggebracht. De Schelde geleet eene woedende zee.

Rond 4 ure stroomde het water te Antwerpen over den blauwen steen der kaaimuren en de tij had nog een uur te klimmen. Op een oogwenk stonden

Kwaart na zes ure en op een omzien, stond de vesting zoo vol dat het fort met geweld overstroomde:

Dinsdag is het water geklommen tot aan de brouwerij van den heer Van Bogaert-Verstockt, waar verschillende menschen en ook veel vee onderkomen gevonden hebben. Acht huizen staan te midden der onmetelijke watervlakte. Indien het gat in den dijk niet gestopt geraakt, vreest men nog voor grooter ongelukken.

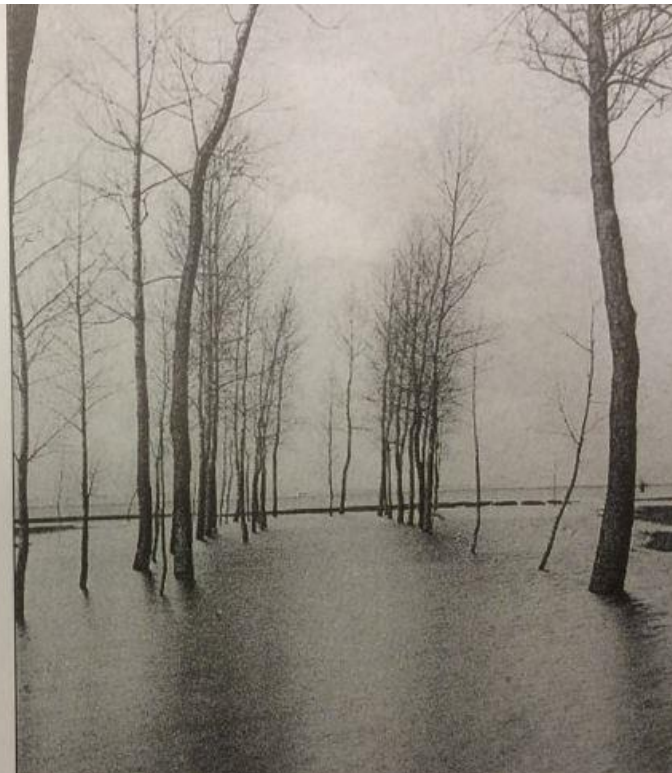

Van in Antwerpen zie je de kerk van Burcht. Kijk je dan stroomopwaarts of stroomafwaarts?



Het duurt nooit lang vooraleer een binnenvaartschip of een plezierbootje door het landschap glijdt.



Bronnen:

Burcht en Zwijndrecht toentertijd 1885-1968 (Cultureel Archief Zwijndrecht D/2008/5750/01)

Eeuwige Schelde (Bert Peleman / De Clauwaert Leuven)