

# Vlaanderen Schaakt Digitaal

Het VSF-ledenblad verschijnt op de 1e en de 15e van elke maand,  
behalve in juli en augustus met enkel een nummer op de 1e van de maand

## Inhoudstafel

### VSD 2020 - 06

pagina 2	:	Toernooi-kalender
pagina 3	:	Wat kies je ?
pagina 5	:	Louis van Vliet
pagina 8	:	Oostende 1907
pagina 11	:	Aanvallen !
pagina 13	:	Eindspelstrategie : "Do not hurry"

Redactie/auteur: Jan Gooris

mag niet openbaar op het Internet geplaatst  
worden



[vlaanderen.schaakt.digitaal@gmail.com](mailto:vlaanderen.schaakt.digitaal@gmail.com)

Verantwoordelijke uitgever:

VSF vzw  
[schaakfederatie.be](http://schaakfederatie.be)

Maatschappelijke zetel:  
Lindestraat 81,  
BE-2800 Mechelen



## Summiere toernooi-kalender 2020

7 dinsdagen	Memorial Jan Van Leeuwen <a href="http://www.kgsrl.be/mem_jvl_2020.html">http://www.kgsrl.be/mem_jvl_2020.html</a>	Gent
11 april	Rokade Rapid Chess 2020 <a href="http://www.rokadewesterlo.be/rapid-chess">http://www.rokadewesterlo.be/rapid-chess</a>	Westerlo
11 en 13 april	20ste C en D-tornooi <a href="http://www.kgsrl.be/">http://www.kgsrl.be/</a>	Gent
13 april	30e Paasrapid Leopoldsburg <a href="https://sites.google.com/site/paasrapid/">https://sites.google.com/site/paasrapid/</a>	Heppen
24 april	19e Krekel-tornooi <a href="https://pionniers-tielt.be/">https://pionniers-tielt.be/</a>	Tielt
8 mei	Belgian Military Chess event	Peutie
21 - 24 mei	VSF-Kampioenschap 2020	Gent
18 - 22 juli	Open van Gent	Gent

# 20ste C&D Toernooi Za 11 en ma 13 april 2020

Het toernooi voor spelers onder 1900 en 1600 nationale elo  
Aanmelden op zaterdag 11 april tot 10.45 u. Prijsuitreiking maandag 13 april om 18 u.



Schaakhuis Caïssa  
Abrahamstraat 46  
9000 Gent  
Nabij het Gravensteen



Thinkers Publishing

### Ronden

Zaterdag 11 april	Maandag 13 april
1. 11-12.30 u.	5. 11-12.30 u.
2. 14-15.30 u.	6. 13.30-15 u.
3. 16-17.30 u.	7. 15.30-17 u.
4. 18-19.30 u.	

Koninklijke Gentse Schaakkring Ruy Lopez/[www.kgsrl.be](http://www.kgsrl.be) ism Thinkers Publishing



## Verzekering

Al de VSF-schakers zijn verzekerd bij ARENA.

Details: [VSF google-drive](#)



arena  
YOUR COACH IN SPORTS INSURANCE

## Wat kies je ? (moeilijk!)

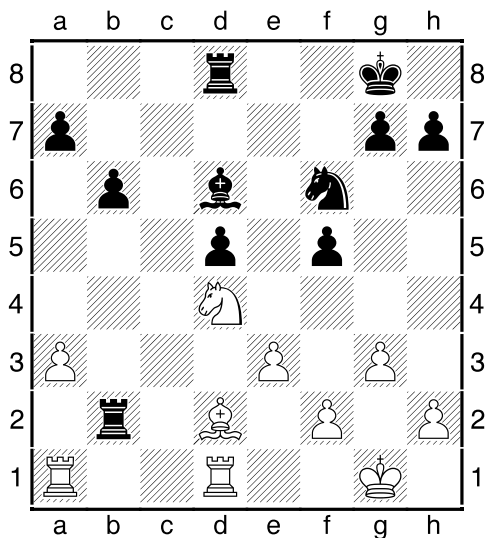

**K 1:** Kies je 1.Lc3 of 1.Lc1 ?

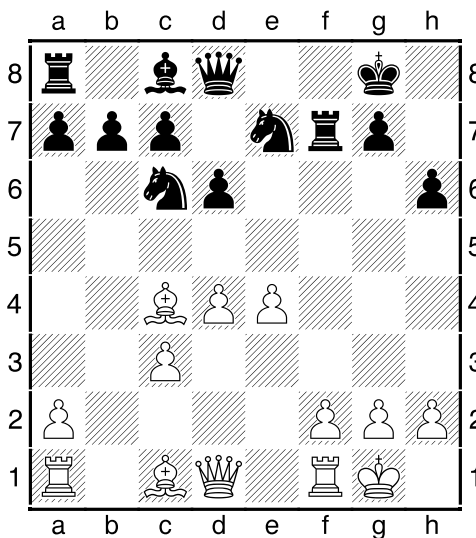

**K 4:** Kies je 1.Dh5 of 1.LxTf7 ?

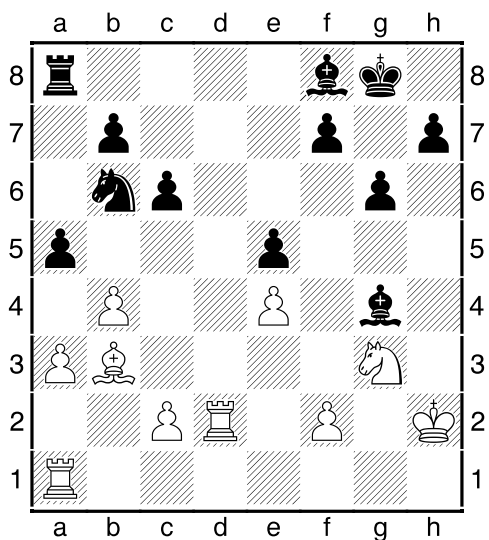

**K 2:** Kies je 1.bxa5 of 1.c3 ?

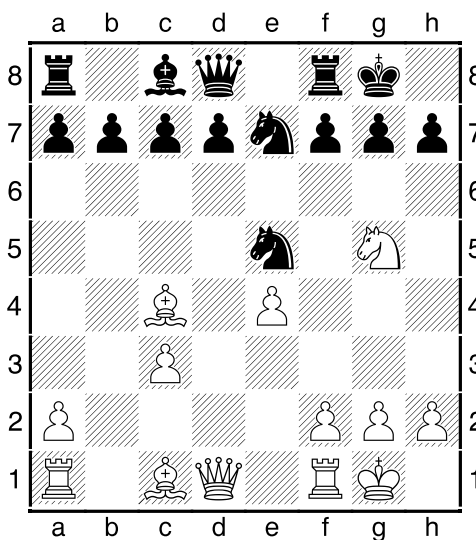

**K 5:** Kies je 1.Dh5 of 1.Pxh7 ?

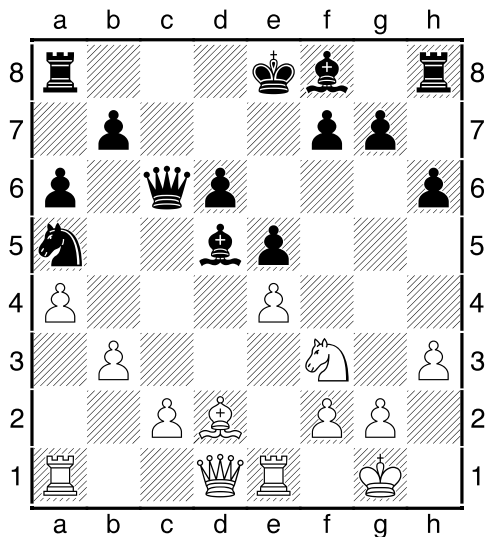

**K 3:** Kies je 1.exLd5 of 1.LxPa5 ?

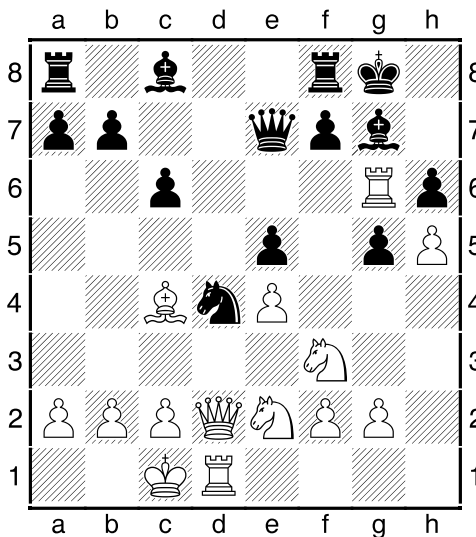

**K 6:** Kies je 1...Kh8 of 1...Kh7 ?  
 Waarom ?

<b>K 1:</b>	Na <b>1.Lc3?</b> kan zwart nog met <u>1...Txf2!!</u> <u>2.KxTf2</u> <u>Pe4+</u> en <u>3...PxLc3</u> nog ontsnappen omdat hij zo 2 pionnen heeft voor zijn kwaliteitsverlies. Na <b>1.Lc1!</b> lukt dit trucje niet en dus verliest zwart een volle toren na <u>1...Txf2</u> <u>2.KxTf2</u> voor 2 pionnen.
<b>K 2:</b>	Na <b>1.c3?</b> komt er <u>1...axb4</u> <u>2.cxb4</u> <u>Lxb4!!</u> en zwart heeft materiaal gewonnen. Vandaar dus dat <b>1.bxa5</b> hier de betere keuze is.
<b>K 3:</b>	Na <b>1.LxPa5?!</b> wint zwart een pion met <u>1...Lxe4</u> . Na <b>1.exLd5!</b> wint zwart geen pion want <u>1...Dxd5?</u> <u>2.c4</u> <u>Dc5</u> <u>3.b4</u> en materiaalverlies. Ook na <u>1...Dc7</u> of <u>1...Db6</u> wint zwart geen pion.
<b>K 4:</b>	Na <b>1.Dh5</b> neemt wit een zeker risico omdat hij Tf7 niet direct slaat. Zwart kan dit uitbuiten met <u>1...d5!</u> <u>2.exd5</u> <u>Pa5</u> en wit kan het slaan van Tf7 vergeten. Zwart is dus ontsnapt door de penning van Lc4 te onderbreken. Vandaar dat enkel <b>1.LxTf7+</b> wit in de partij kan houden.
<b>K 5:</b>	Wit heeft in de opening een pion geofferd voor enig initiatief. Na <b>1.Pxh7?!</b> <u>PxLc4</u> <u>2.PxTf8</u> <u>DxPf8</u> ruilt wit 2 lichte stukken voor een toren en een pion. In het middenspel is dit meestal geen minusruil en dus staat zwart iets beter als er verder geen tactische verwickelingen zijn. Na <b>1.Dh5</b> <u>h6</u> <u>2.Pe6!</u> <u>dxPe6</u> <u>3.DxPe5</u> heeft wit geen nadelige ruil gedaan en blijft de partij in evenwicht.
<b>K 6:</b>	Na <b>1...Kh7?</b> is Tg6 gevangen en moet wit hem als desperado gebruiken en dus <u>2.TxLg7+</u> <u>KxTg7</u> <u>3.PxPd4</u> <u>exPd4</u> <u>4.Dxd4+</u> enz. spelen. Hierdoor heeft wit een kwaliteit gegeven voor 1 pion. Na <b>1...Kh8!</b> is Tg6 ook gevangen en moet wit hem ook hier als desperado gebruiken en dus <u>2.TxLg7</u> spelen, doch nu is het geen schaak !! Dit geeft zwart de mogelijkheid om met <u>2...PxPe2+!</u> <u>3.DxPe2</u> <u>KxTg7</u> een kwaliteit te winnen zonder dat dit een pion kost ! <b>Conclusie: 1...Kh8</b> is beste zet.



## Belgian Military Chess Event

### Vrijdag 08 mei 2020

Kwartier "Majoor HOUSIAU" te PEUTIE



# 30<sup>ste</sup> Editie

**Kostprijs**

Leden BMCC: ----- GRATIS

Voorinschrijving: ----- 9,00€

Inschrijving ter plaatse: ----- 9,00€

**Inbegrepen in de kostprijs**

- ✓ Koffie in de speelzaal
- ✓ Broodjes tijdens de middagpauze
- ✓ Prijs voor elke deelnemer
- ✓ Trofeeën voor Top-3

**7 Rondes**

**10 minuten + 5 sec/zet**

Voorinschrijvingen tot 30 april 2020

Aanmelden tot 0915Hr

Start: .....0930Hr

Einde: .....1530Hr

**Inlichtingen en inschrijvingen**

FIDE-ID  
 noodzakelijk  
 voor  
 Open Toernooi

APART  
 TOERNOOI  
 VOOR  
 RECREANTEN

Kimball ROSSEEL  
Luitenant  
[Kimball.Rosseel@mil.be](mailto:Kimball.Rosseel@mil.be)  
0478/40.06.52



Frank DENEYER  
Adjutant  
[Frank.Deneyer@mil.be](mailto:Frank.Deneyer@mil.be)  
0495/30.36.73

Voorinschrijvingen dienen bevestigd te worden door middel van overschrijving van het inschrijvingsgeld op rekeningnummer BE05 7340 4803 1375 op naam van BMCC vzw (met vermelding van naam, voornaam, eenheid en telefoonnummer)



## Louis van Vliet

Louis van Vliet is vandaag een nobele onbekende maar een eeuw geleden draaide hij toch mee in de subtop. Geboren in Amsterdam 1854 verloor hij op jonge leeftijd zijn ouders en was hij vanaf zijn 13e weeskind. Toen trok hij naar zijn oom (Edward van Vliet) in Londen en tegen zijn 30e ging hij naar San Francisco bij zijn andere oom Leon van Vliet, van wie hij (blijkbaar) het schaken leerde. Enkele jaren later (in 1889) speelde hij in Amsterdam zijn eerste Internationaal toernooi. Hij scoorde schitterend en werd er 4e en .... hij versloeg er zelfs de (toekomstige) wereldkampioen Emanuel Lasker, alhoewel het meer Lasker was die zichzelf versloeg ([zie partij-analyse hieronder](#)). Louis van Vliet was en bleef een sterke subtopper en draaide mee in tal van toernooien en zijn laatste groot optreden was in Oostende 1907 (53 jaar oud !). (zie [Oostende 1907](#), [Aanvallen](#) en [Eindspel](#)). Hij verbleef zijn verdere leven in Londen en was er o.a. schaakjournalist in "Sunday Times" maar in 1895 gebeurde er iets raars... want hij moest voor een rechtbank komen.

"Een Londense politiemann had hem (zozegzeg!?) betrappt als gauwdief toen hij op straat enkele dames stiekem probeerde te bestelen. Hij moest voor de rechter komen en wat nu volgt is een vrije vertaling uit de "Daily Telegraph" van 5 April 1895 (p.5). "

*Er is blijkbaar een echte fout gemaakt door een politiemann toen hij Louis van Vliet, een wel gekende schaakspeler en journalist, aanhield voor zakdiefstal bij Charing-cross. De zaak werd voor het gerecht gebracht maar de jury besliste dat ze geen bijkomende bewijslast wensten en hij werd vrij gesproken. Zonder twijfel was deze beslissing ingegeven door het feit dat Emanuel Lasker, de wereldkampioen schaken, en andere heren heel lovend spraken over Louis van Vliet. Bovendien was van Vliet erg bemiddeld en hij had hij geen noodzaak om diefstal te plegen. De rechter merkte wel op dat de politiemann zijn verklaringen en bewijslast heel correct had aangebracht en de politiemann dus ook geen schuld trof. De beschuldiging was gewoon een vergissing en het was een geluk voor Mr van Vliet dat hij een goede verdediging had die hem toeliet zijn aanklager schaakmat te zetten.*

Louis overleed te Londen in 1932 op de respectabele leeftijd van (bijna) 78 jaar.

### Partij-analyse

#### Louis van Vliet - Emanuel Lasker [C41]

Amsterdam NED (4), 28.08.1889

**1.e4 e5 2.Pf3 d6 3.d4 Lg4 4.dxe5 Pd7 5.exd6 Lxd6 6.Le2 Pgf6 7.Pc3 De7** Diagram

**8.Pd2 h5 9.f3 Le6 10.Pb5 Le5 11.c3 Th?!**  
Lasker veroorlooft zich wel erg rare zetten. Meer normale zetten hadden hier 11...h4 of 11...a6 of 11...c6 geweest. Diagram

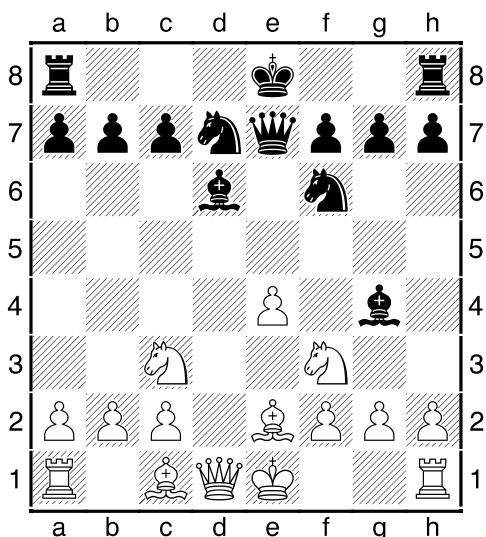

Wit aan zet.

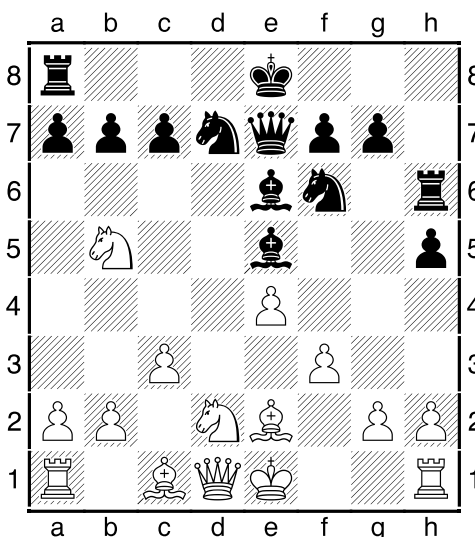

Wit aan zet.

12.Pd4 ik had hier voor 12.Pc4 gekozen waardoor Lc1 actief kan worden met aanval op Th6 en wit eveneens een zwarte looper kan afruilen.

12...Tg6 met aanval op g2. 13.Pxe6 Diagram

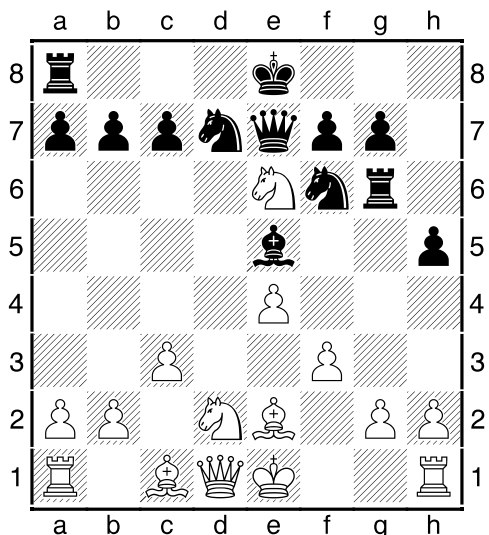

Zwart aan zet speelt nu met vuur.

13...Txxg2!? zeer vindingrijk en moedig, maar misschien ook een beetje roekeloos.

14.Lf1?! de engines rekenen dat 14.Kf1! sterker is omdat Ke1 zo ontsnapt aan een mogelijk schaakje via Dh4+ (Zie analyse).

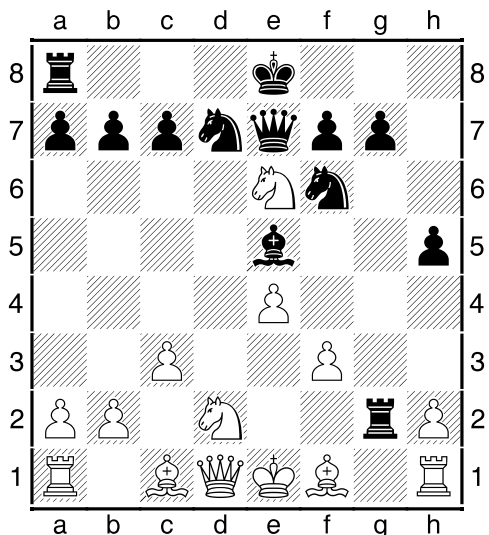

Zwart aan zet.

14...Txxh2? Lasker mist hier een ontzettend scherpe variant met 14...Pg4!? 15.LxTg2 Dh4+ (dit vervelend schaakje had niet gekund indien wit 14.Kf1 had gespeeld) 16.Ke2 Df2+ 17.Kd3 Pc5+!! (ruimt de baan voor Td8) 18.PxPc5 zie analyse-diagram

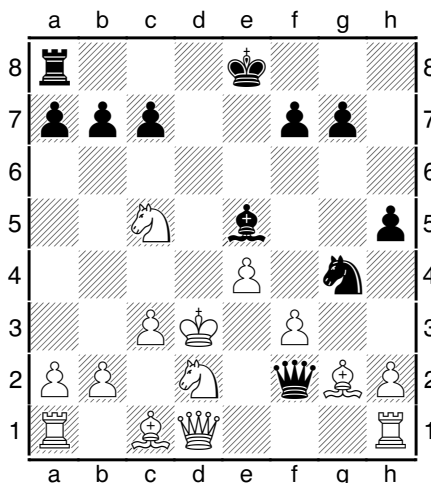

Analyse-diagram.  
Kies uit 18...Td8+ of 18...0-0-0.

18...Td8+! (fout is 18...0-0-0+? 19.Kc2 Pe3+ 20.Kb3 PxDd1 21.Lh3+! schaak ! de reden waarom 0-0-0 slecht is want zo kan wit nu met tempo niet enkel zijn Lg2, maar bovendien ook nog Pc5 redden na 21...Kb8 22.Pd7+) 19.Kc2 Pe3+ 20.Kb1 PxDd1 21.TxDd1 DxxLg2 en zwart staat beter.

En nu terug naar de partij.

15.Txxh2 Lxxh2 zwart heeft zo 2 pionnen voor zijn stuk, doch ... 16.Pxxg7+ dit maakt nog slechts 1 pion voor het geofferde stuk.

16...Kf8 17.Pf5 De5 18.De2 dit zet Lh2 onder druk en er dreigt stukwinst via 19.Pc4.

18...Pb6 Diagram

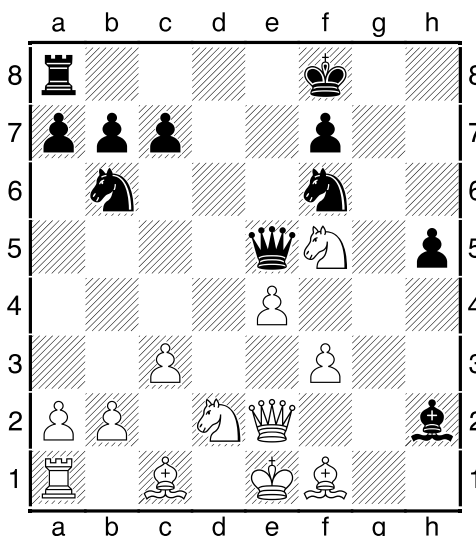

Wit aan zet.

19.Dg2 niet zozeer om via g7 binnen te vallen maar meer om Lf1 terug actief te maken.

19...Pfd5 Lasker gooit alle registers open.

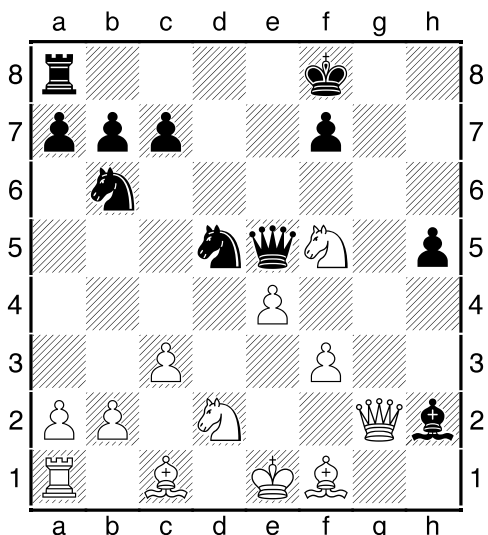

Wit aan zet.

**20.Pc4!** logisch en makkelijk. Wit activeert zo niet enkel Lc1 maar kan nu ook een bijkomende stukkenruil forceren.

**20...Pxc4** Diagram

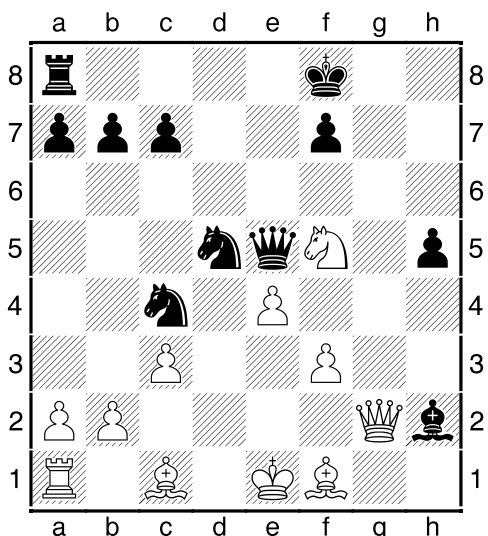

Wit aan zet.

**21.Lh6+** natuurlijk wint het eenvoudige  
21.LxPc4 ook, maar wit wil ook zijn tactisch kunnen tonen.

**21...Ke8 22.Dg8+ Kd7 23.Dxf7+ Kc8**

**24.0-0-0** Diagram

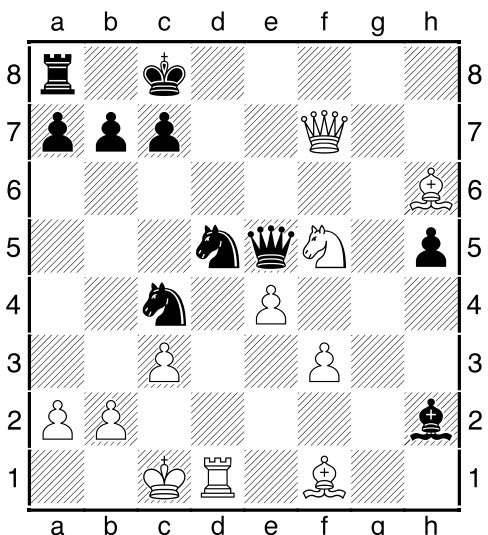

Zwart geeft op alhoewel hij slechts 1 pion achter staat. Zijn probleem is echter dat beide paarden "hangen" (Pc4 en Pd5) en 24...Pdb6 faalt op 25.Df8+ en mat volgt.

## 19de Krekel Schaaktornooi

*Vrijdag 24 april 2020, Tielt*

*schaaktornooi met een **uniek**  
bedenktijdsysteem.*

*Wanneer? Vrijdag 24 april  
aanmelden vóór 19u30*

*Waar? Henri D'Hontstraat 42,  
te 8700 Schuiferskapelle (Tielt)*

*Formule? 5 ronden Zwitsers,  
met ELO-afhankelijk bedenktijdverschil  
(Krekel-systeem)*

**meer dan 500€ prijzen**  
**+ naturaprijzen**

*Enkel vooraf inschrijven mogelijk*  
*€ 8 op rek.nr. BE45 8508 3335 5589*

**Inschrijven via** <https://pionniers-tielt.be>

## Oostende 1907

Dit toernooi was het laatste van het drieluik Oostende 1905-1906 en 1907, en in tegenstelling tot wat je zou vermoeden werd het niet georganiseerd door de Oostendse schaakclub want die bestond toen nog niet. Het waren daarentegen (rijke) Brusselse schakers die op het idee kwamen in de Belgische badstad iets te organiseren.

Oostende 1907 was het laatste groot toernooi waar Louis van Vliet aan deelnam.

Hij speelde er in het B-toernooi maar trof daar toch wel erg sterke spelers zoals Nimzowitsch, Teichmann en Spielmann. Hij wist zelfs te winnen van Bernstein die het toernooi zou winnen ! En dan nu enkele partijfragmenten.

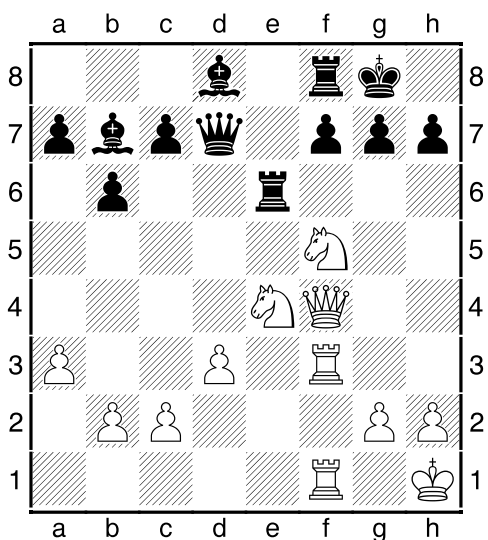

van Vliet - Salwe : Wit aan zet.

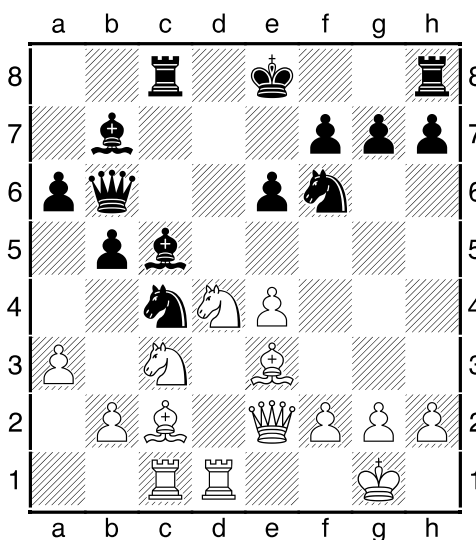

Teichmann - van Vliet : Wit aan zet.

Wit won na **21.Dg4!** g6 (natuurlijk geen 21...Tg6? wegens 22.Ph6+ en 23.DxDd7) 22.Ph6+ Kh8 23.Pxf7+ enz.

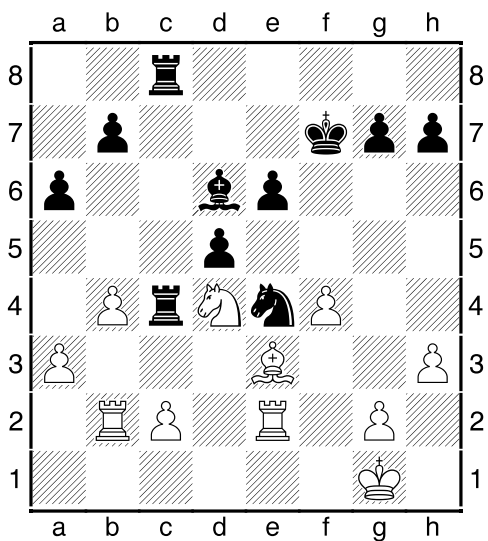

Jacob - van Vliet : Zwart aan zet.

**17.Pa4!** er volgde 17...Da7 (want 17...bxPa4 18.Lxa4+ Ke7 19.TxPc4 is kapot) en na 18.PxLc5 TxPc5 19.Pb3 PxLe3 20.DxPe3 Pd7 hebben we volgende stelling:

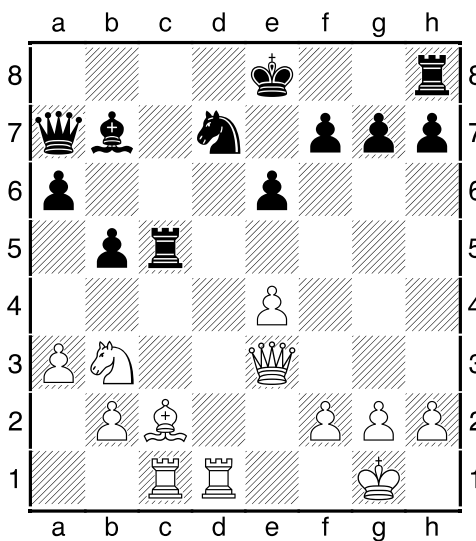

Teichmann - van Vliet : Wit aan zet (makkie).

Pionwinst met **26...LxLf4** 27.LxLf4 TxPd4

**21.TxPd7!** en opgave want Tc5 gaat verloren.



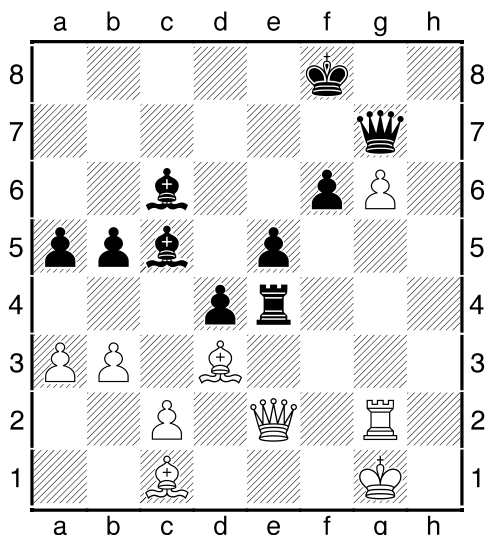

van Vliet - Nimzowitsch : Wit aan zet.

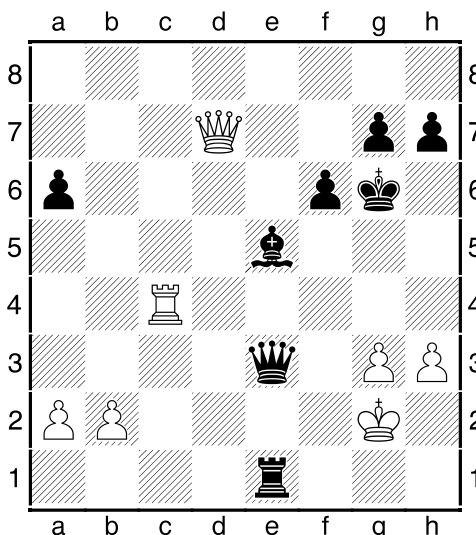

van Vliet - Bernstein  
Wit aan zet geeft mat in 4.

Natuurlijk geen 43.LxTd4?? wegens 43...d3+ en Dame-verlies.  
Wit speelde daarom 43.Dd2? doch na 43...Th4 zakte de witte stelling in elkaar.  
Hij miste hier het ongewone 43.Df2! (in de diagonaal van Lc5!) waarna wit nu niet enkel 44.LxTe4 maar ook 44.Lh6! dreigt. Wit kan voorlopig zo het evenwicht bewaren.

Er volgde 42.Tg4+ Dg5 43.TxDg5+ en wit won uiteindelijk in het verre eindspel, doch het had mat in 4 geworden na 42.De8+ en nu:  
42...Kf5 43.g4+Kg5 44.Dh5#  
42...Kh6 43.Th4+ Kg5 44.Kg5 Dh5#  
42...Kg5 43.Tg4+ Kh6 44.Th4+ Kg5  
45.Dh5#

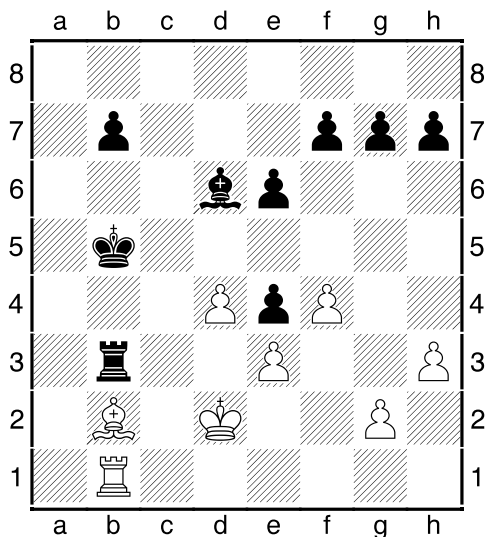

van Vliet - Znosko Borovsky : Zwart aan zet.

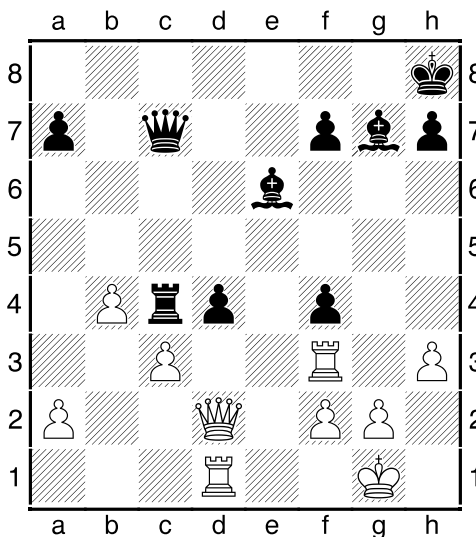

Schories - van Vliet : Is 35...Txc3 speelbaar ?

Zwart maakte het zich makkelijk en ruilde gedwongen af naar een glad gewonnen eindspel met 32...La3 33.Kc2 TxLb2+ 34.TxLb2 LxTb2 35.KxLb2 en wit is hulpeloos in het pionneneindspel vanwege de zwarte vrijpion op b7.

Inderdaad alhoewel het blijkbaar tot stukverlies leidt ! Na 35...Txc3 kan er immers 36.TxTc3 DxTc3 37.DxDc3 dxDc3 38.Td8+ Lf8 (enige) 39.TxLf8+ Kg7 volgen en nu heeft wit wel een stuk gewonnen maar ... hij kan eigenaardig genoeg de promotie van de c3 pion niet meer afstoppen omdat veld c8 gecontroleerd wordt door Le6.

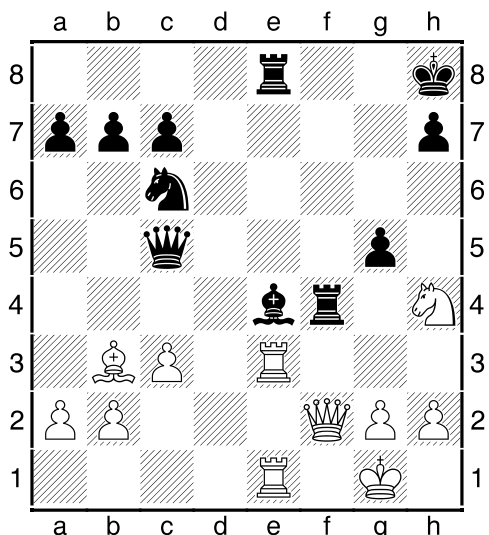

Spielmann - van Vliet  
Wit miste hier een mooie.

Spielmann speelde 23.Pf3 doch hij had hier met 23.Pg6+!! hxPg6 24.Th3+ en 25.DxDc5 de partij snel kunnen beslechten.

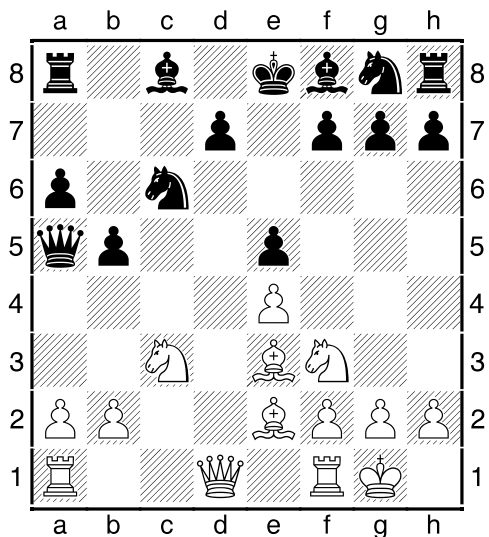

Metger - van Vliet : Wit aan zet.  
Hoe beoordeel je deze stelling ?

Op basis van KAMP kan je stellen dat factor:  
**K** (Koning) : in het voordeel is van wit  
**A** (activiteit) : wit duidelijk in het voordeel is. Hij heeft bijna alles ontwikkeld terwijl zwart veel achterstand heeft.  
**M** (materiaal) : zwart heeft een pion meer.  
**P** (pionstructuur): de b5 pion is ver opgespeeld wat aanknopingspunten geeft voor wit.  
 Wit speelde dan ook 10.a4! en na 10...b4 11.Pd5 Tb8 12.Pd2 (dreigt Pc4) geraakte zwart in een hopeloze stelling.

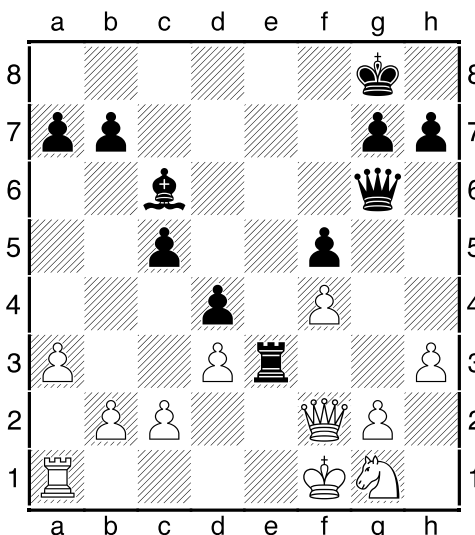

Mieses - van Vliet : Zwart aan zet.

Met 25...Tg3! knokte van Vliet zijn tegenstander in de touwen. Na 26.Pf3 LxPf3 27.gxLf3 Txf3 won zwart een pion en bleef wit met een erbarmelijke stelling achter. Zwart won een 10-tal zetten later de partij.

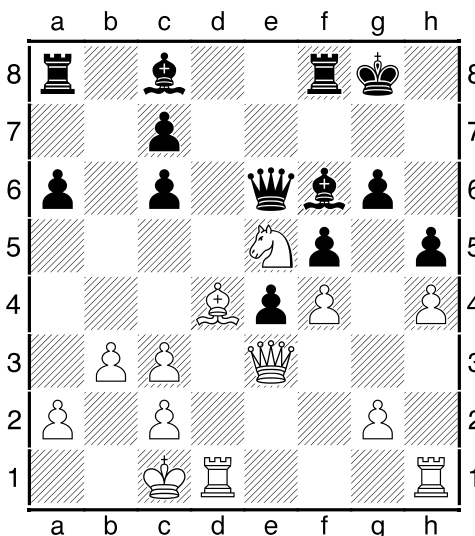

Tartakower - van Vliet : Wit aan zet.

Wit ging niet in op 22.Pxg6?! omdat dit na 22...LxLd4! 23.Dg3 Lg7 (of Lf6) weinig of geen voordeel oplevert.  
 Wit koos daarentegen voor 22.Lc5! en na 22...LxPe5 23.LxTf8 won hij zuiver de kwaliteit en later ook de partij.

## Aanvallen !

Hierbij een leuke aanvalspartij van Louis van Vliet uit Oostende 1907.

### Cohn, Erich - Van Vliet, Louis

De stelling na 16.Pe2 Diagram

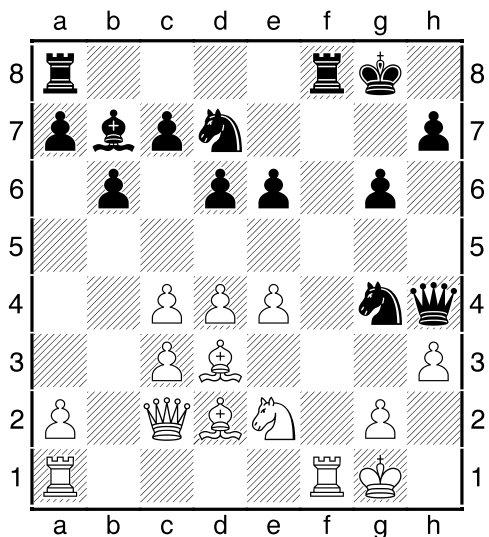

Zwart aan zet.

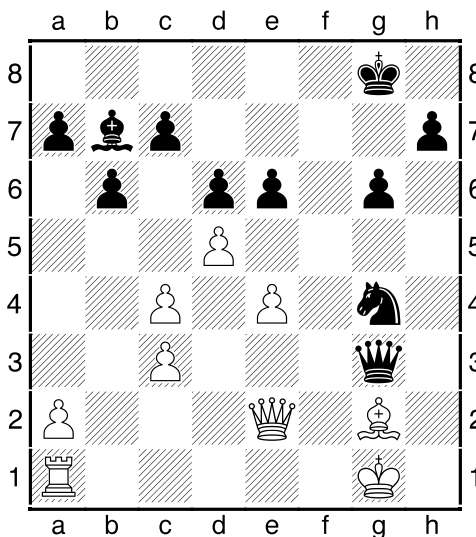

Zwart aan zet.

**16...Pf2! 17.Le1 Pxd3+** zwart offert zijn Paard voor 2 belangrijke pionnen.

**18.gxh3 (18.Kh2?? Pf2+ 19.Kg1 Dh1#) Txf1+ 19.Kxf1 Dxd3+ 20.Kg1 Tf8 21.Pg3 Tf3 22.Lf1 Txd3+ 23.Lxd3 Dxd3+ 24.Lg2**

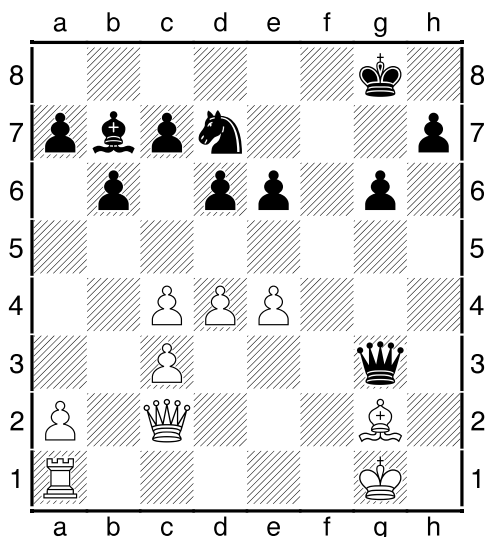

Zwart aan zet.

**26...e5?!** zwart miste hier de krachtzet **26...La6!! 27.dxe6 Lxc4 28.e7 (28.DxLc4? Dh2+ 29.Kf1 Pe3+ en 30...PxDc4)** en nu **28...Dh2+!** dit jaagt Kg1 naar een schaakveld **29.Kf1 LxDe2+** en zwart wint.

**27.Tb1 La6 28.Tb4 Lc8 29.Df3 De1+**

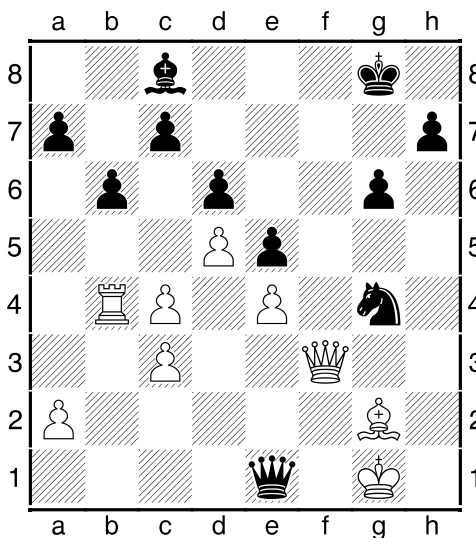

Wit aan zet. Speel je 30.Lf1 of 30.Df1 ?

De rook is opgetrokken en zwart heeft nu nieuwe aanvalskrachten nodig.

**24...Pf6** bijkomende stukken rukken op naar de actiezone.

**25.d5 Pg4 26.De2** Diagram

**30.Lf1!** de enige juiste want **30.Df1??** verliest direct na **30...De3+ 31.Kh1 Dg3!!** een stille zet waarna wit enkel mat kan vermijden met een hopeloos Dame-offer **32.Df4 exDf4 33.Kg1**.

30...Dd2 31.De2 Df4 32.Tb2 Dg3+ 33.Lg2 Dh2+ 34.Kf1 Df4+ 35.Kg1 Diagram

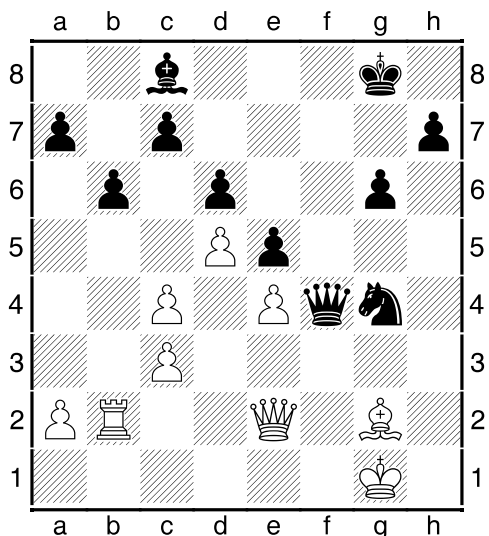

Zwart aan zet.

35...Dc1+! dit in combinatie met de volgende zet levert zwart kwaliteitswinst op.

36.Lf1 Pe3! de pointe van de vorige zet.

37.Tb1 Dxb1 38.Dxe3 Diagram

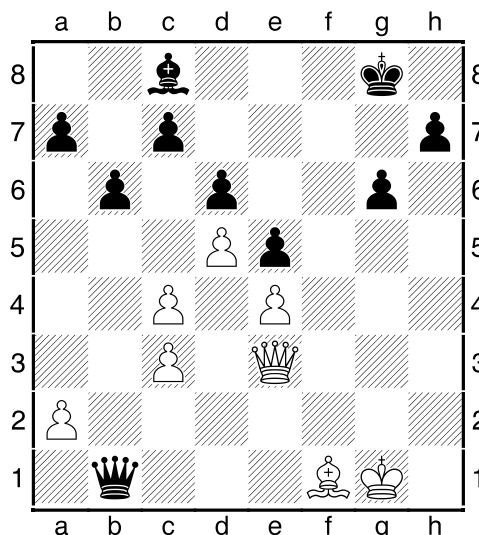

Zwart aan zet.

38...Dd1! goed verdedigd van zwart !

Fout was 38...Dxa2? geweest wegens 39.Dg5! en zwart kan niet ontsnappen aan eeuwig schaak. Enkele zetten later gaf wit op.

*Niet vergeten, een goed schaker moet:  
niet enkel goed kunnen aanvallen,  
maar ook goed kunnen verdedigen.*



## 30<sup>ste</sup> Paasrapid Leopoldsburg

### 13 april 2020

Buurthuis Heppen, Heidestraat 65, 3971 Heppen

**Inlichtingen & Inschrijvingen:**

-  <https://sites.google.com/site/paasrapid/>
-  [scleopoldsburg@gmail.com](mailto:scleopoldsburg@gmail.com)
-  0478/40 06 52



# Happy Easter

## Eindspelstrategie: "Do not hurry"

De eindspelstrategie "Do not hurry" (haast je niet) kan je toepassen wanneer de tegenstander geen tegenkansen heeft en passief moet toekijken. Je verstevigt dan gewoon stelselmatig je stelling en wacht af tot de verdediger een foutje maakt. Het volgende partijfragment "Blackburne - van Vliet" uit Oostende 1907 toont aan dat deze strategie toen ook al gekend was door de topspelers.

### Blackburne - van Vliet (1907)

Na zet 51.a4 bereiken we volgend diagram

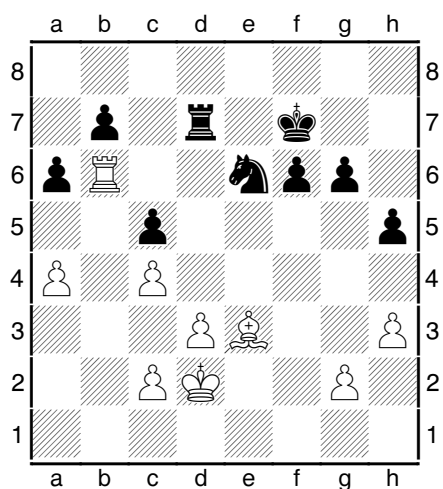

Zwart aan zet.

Hoe evalueer je deze stelling ?

Hoe kan zwart iets actiever worden ?

Wat speel je met zwart ?

Evaluatie: De stelling is nog steeds in evenwicht, maar zwart staat wel iets passiever. Indien zwart nu steeds goede verdedigingszetten speelt is er niets aan de hand, maar het zijn meestal alléén de echte grootmeesters die een passieve stelling goed kunnen blijven verdedigen. Wit moet dus gewoon blijven hameren en zorgen dat zwart niet actief kan worden en dan valt er mogelijk wel een appel uit de kast.

Hoe actiever worden ? Het zwarte plan om iets actiever te worden zou erin kunnen bestaan van op te rukken waar hij sterker is, met name op de Koningsvleugel. Vandaar dat 51...h4 (idee f5-f4) of 51...g5 hier logisch zou zijn.

51...Ke7 niet foutief, maar zwart blijft nu wel erg passief en wacht gewoon af. Een gevaarlijke strategie en 51...h4 of 51...g5

hadden hem mogelijk betere kansen gegeven omdat hij zo op termijn ook iets kan dreigen.

52.c3 Kf7 53.Tb1 Ke7 54.Kc2 Kf7 Diagram

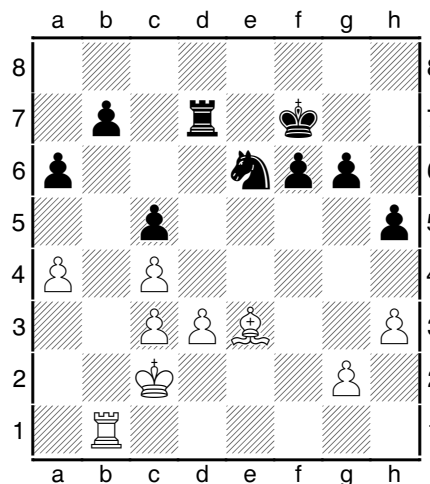

Kies uit 55.a5 of 55.d4.

55.a5 voor de engines is er weinig verschil tussen beide zetten, maar voor een mens is dit er wel want na 55.d4 cxd4 56.cxd4 Pxd4+ 57.LxPd4 TxLd4 zitten we in een Toreneindspel waarbij zwart actief geworden is wat de kansen op remise erg groot maakt.

Vandaar dat wit hier inderdaad beter 55.a5 speelt omdat dit voorlopig zwart erg passief kan houden en het wit ook de optie geeft om de d4-opstoot beter voor te bereiden met Td1.

55...Ke7 56.Td1 wit is niet overhaast en verhoogt de druk langzaam aan. De opstoot d3-d4 hangt nu in de lucht.

56...Tc7 zodat zwart na 57.d4? cxd4 58.cxd4 Txc4+ kan spelen.

57.Kb3 verdedigt pion c4. Diagram

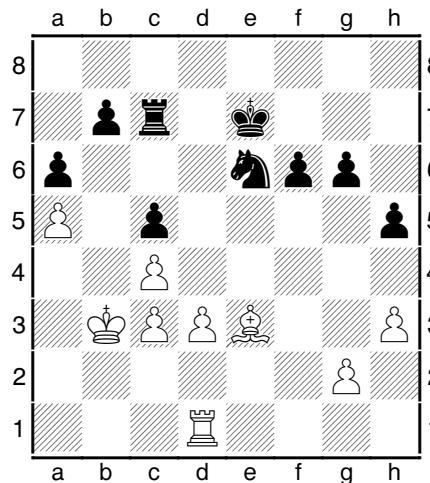

Kies uit 57...f5 of 57...Pd8.

**57...Pd8** de zet 57...f5? (idee ...f4) komt nu te laat vanwege 58.d4 f4 59.d5! fxLe3? 60.d6+ en 61.dxTc7

**58.d4** wit verbetert zijn stelling gevoelig met deze opstoot terwijl zwart nog steeds erg passief moet toekijken.

**58...Pc6 59.Ka4 cxd4 60.cxd4 Td7** Diagram

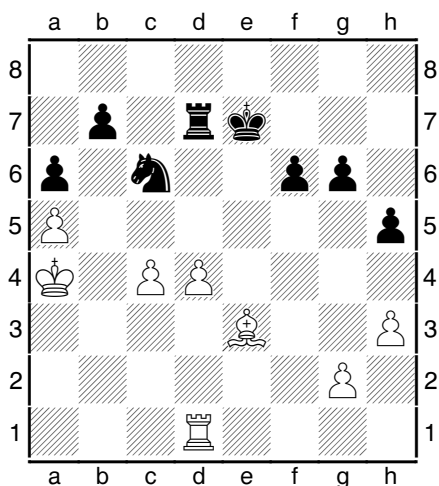

Wit aan zet.

**61.d5** een logische zet maar je moet wel opletten want nu komt veld e5 beschikbaar voor het zwarte paard. Wit oordeelt echter dat hij de invloed ervan kan neutraliseren en desnoods na Ld4 kan uitschakelen.

**61...Pe5 62.Kb3 Kf7** Diagram

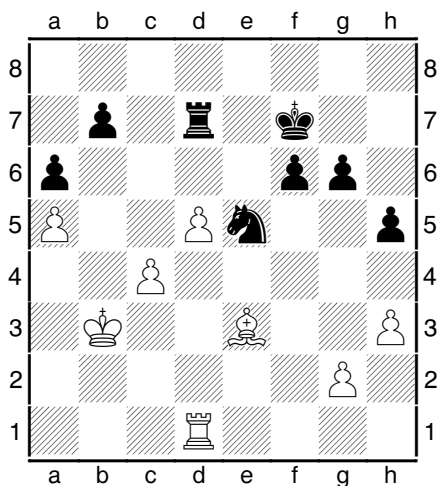

Wit aan zet.

**63.Ld4** dit geeft wit de optie Pe5 uit te schakelen indien gewent. Eigenlijk verhoogt wit gewoon zijn "opties" wat de verdediging van zwart moeilijker maakt.

**63...Te7** Diagram

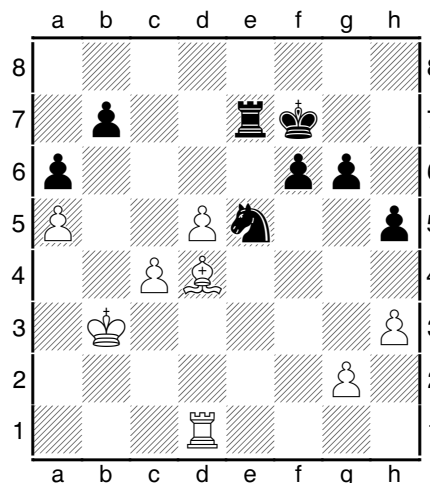

Kies uit 64.Te1 of 64.Kc3.

**64.Kc3** na 64.Te1?! krijgt zwart na 64...Pd3 65.TxTe7+ KxTe7 enige activiteit voor zijn paard wat de winstvoering voor wit mogelijk bemoeilijkt. Wit kiest daarom voor het "rustig onder controle houden" en "afwachten tot zwart een bijkomend foutje" maakt.

**64...Tc7** Diagram

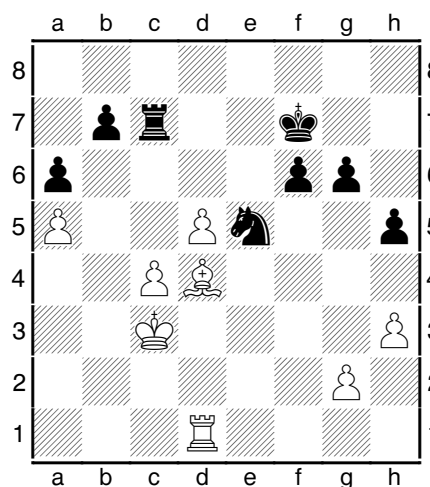

Kies uit 65.c5 of 65.LxPe5.

**65.c5** wit gaat Pe5 nog niet afruilen omdat het daarop volgende toreneindspel niet zo makkelijk te winnen is. Hij verhoogt gewoon de druk en wacht af tot zwart een foutje zal maken.

**65...Pd7 66.Kb4** dit verdedigt pion c5 en gaat uit de penning van Tc7.

**66...Tc8** Diagram

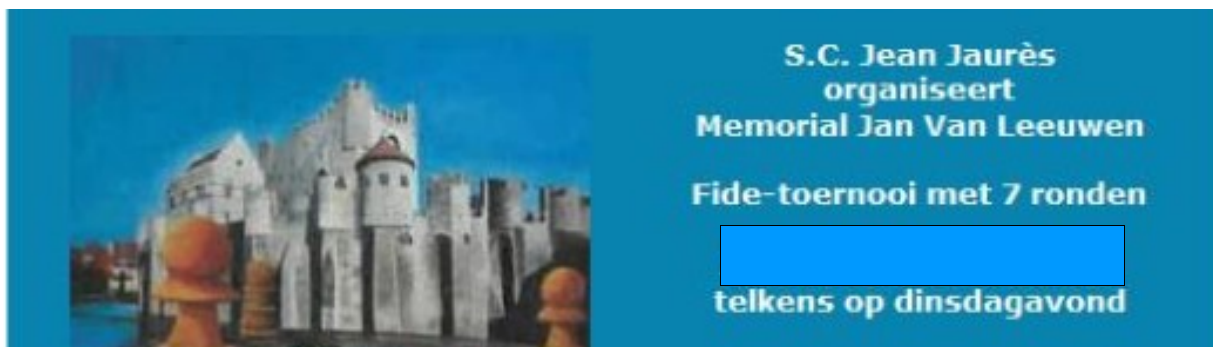

[http://www.kgsrl.be/mem\\_jvl\\_2020.html](http://www.kgsrl.be/mem_jvl_2020.html)

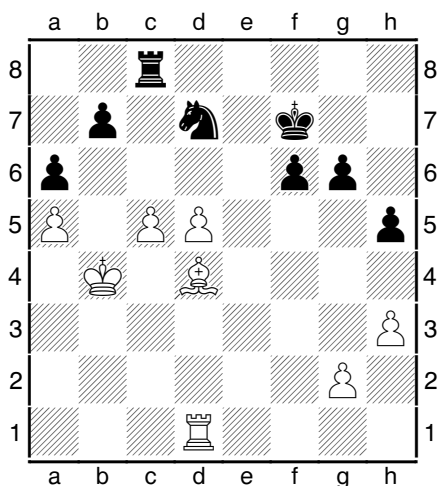

Wit aan zet speelt nu een erg moeilijke en ongewone zet.

68...Tc7 69.Te1 Pd7? en eindelijk kraakt zwart en maakt hij een beslissende fout.

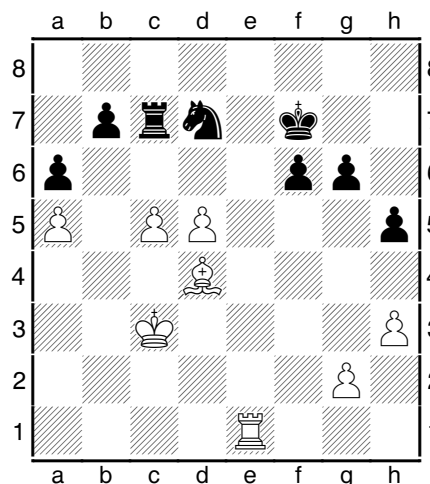

Wit aan zet.

67.Tb1!! het idee is dat dit pion b7 onder druk zet en zwart rustig met Te8 de open e-lijn mag gebruiken.

67...Pe5 68.Kc3 met aanval op pion b7.

70.d6! en opgave want na Tc6 of Tc8 volgt 71.Te7+ en 72.TxPd7. 1-0

# Rokade Rapid Chess 2020

op zaterdag 11 april, 14u00 - 18u00

- Spelers in groepen van 8 volgens ELO. Je speelt dus tegen spelers van gelijke sterkte.
- In iedere groep zijn geldprijzen te winnen. 1 op 4 heeft prijs!
- Voor de jeugd worden aparte reeksen voorzien.

<http://www.rokadewesterlo.be/rapid-chess>

**19 tot 25 aug : U12 - U16 - U18**  
<https://www.gibchess.com/junior/2019/index.htm>



**IV TORNEO SEMANA SANTA**  
**ALICANTE 2020**

Weektornooi in Alicante Spanje  
van 08 tot 12 april 2020  
9 rondes - "90m +30s" - 3 byes  
<http://www.eventosdeajedrez.com/>  
Inlichtingen:  
[clubdeajedrezdamaneira@gmail.com](mailto:clubdeajedrezdamaneira@gmail.com)