

# Vlaanderen Schaakt Digitaal

Het VSF-ledenblad verschijnt op de 1e en de 15e van elke maand,  
behalve in juli en augustus met enkel een nummer op de 1e van de maand

## Inhoudstafel

### VSD 2020 - 04

pagina 2	:	Toernooi-kalender
pagina 3	:	Mat in 2
pagina 4	:	FIDE Women World Championship 2020
pagina 5	:	Partij-analyse
pagina 8	:	Maak geen fouten
pagina 10	:	Stille zetten
pagina 11	:	Eindspel : partij-fragment
pagina 15	:	Vlaams Jeugdkampioenschap 2020

Redactie/auteur: Jan Gooris

mag niet openbaar op het Internet geplaatst  
worden



[vlaanderen.schaakt.digitaal@gmail.com](mailto:vlaanderen.schaakt.digitaal@gmail.com)

Verantwoordelijke uitgever:

VSF vzw  
[schaakfederatie.be](http://schaakfederatie.be)

Maatschappelijke zetel:  
Lindestraat 81,  
BE-2800 Mechelen



## Summiere toernooi-kalender 2020

22 Feb	1e jeugd criteriumtoernooi 2020	Geel
22 - 27 Feb	Wachtebeke Winter Round Robin <a href="http://www.wvrr.be/">http://www.wvrr.be/</a>	Wachtebeke
29 Feb-01 Mar	Krokusjeugd toernooi 2020 KGSRL	Gent
21 - 24 Mei	VSF-Kampioenschap 2020	Gent

## Jeugdkampioenschap van Vlaanderen 2020

Vorige week zondag werd het Jeugdkampioenschap beëindigd en kunnen we volgende kampioenen en kampioenes aankondigen.

<b>Onze Kampioenen</b>	en	<b>Kampioenes</b> zijn:
U20 Jasper Beukema		Fleur Swennen
U18 Sterre Dauw		Anouck Kuypers
U16 Merlijn Van Volsem		Tyani De Rycke
U14 Jacob Dreelinck		Diana Musabayeva
U12 Hugo Froeyman		Maya Bursens
U10 Elias Ruzhansky		Lotus Decraene
U 8 Arne Stroobant		Manel Oualmakran

Meer info op <https://jvv.tsmschaakklub.info/info>

## VSF subsidieert en coördineert diverse opleidingen in uw regio

Vind je het leuk om mensen (beter) te leren schaken?

Wil je jeugdschakers begeleiden? Of wil je een arbiterscursus volgen?

Volg dan één van de didactische VSF- opleidingen! Meer info betreffende het cursusaanbod via [benvandeputte@gmail.com](mailto:benvandeputte@gmail.com) en in een volgende VSD.



### Verzekering

Al de VSF-schakers zijn verzekerd bij ARENA.

Details: [VSF google-drive](#)



## Mat in 2

In principe niet zo moeilijk omdat je weet waar je moet naar zoeken. Telkens **WIT AAN ZET**.

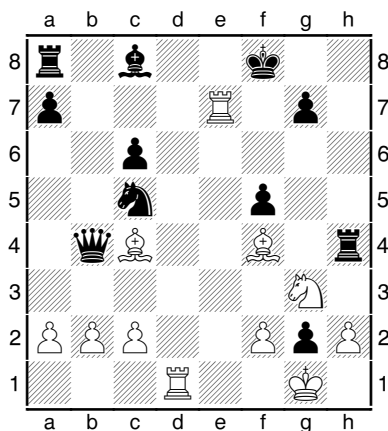

**1.Td8+ KxTe7 2.Lg5#**

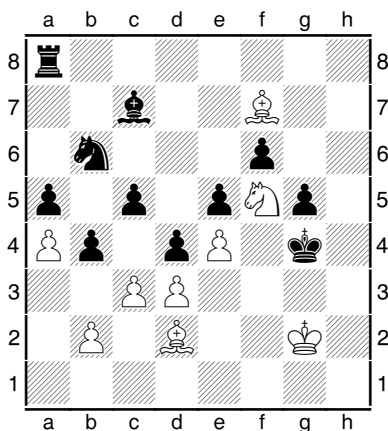
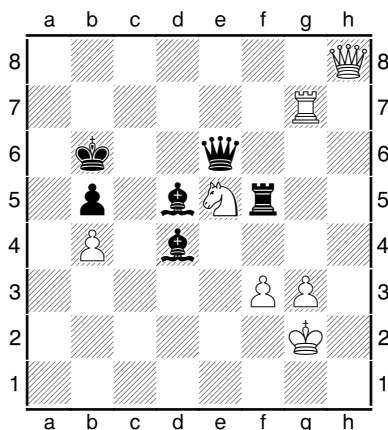

**1.Ph6+ Kh4 2.Le1#**

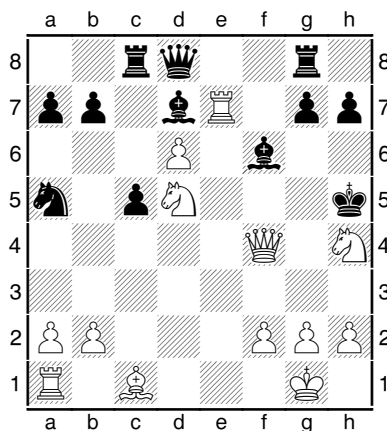
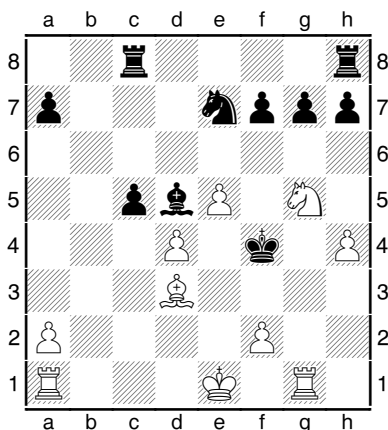

**1.PxLf6+ gxPf6 2.Txh7#**

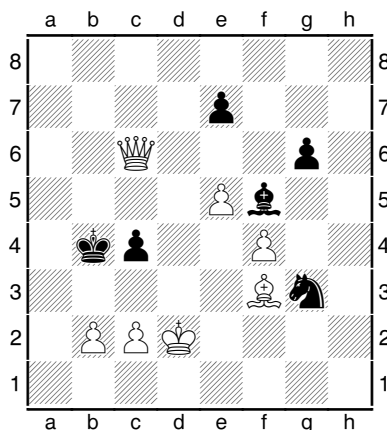

**1.Dd8+ Ka6 2.Da5#**

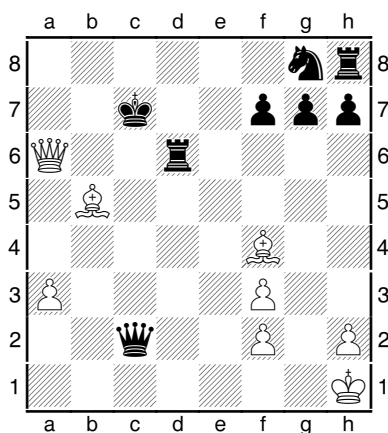

**1.Ph3+ Kf3 2.Tg3#**

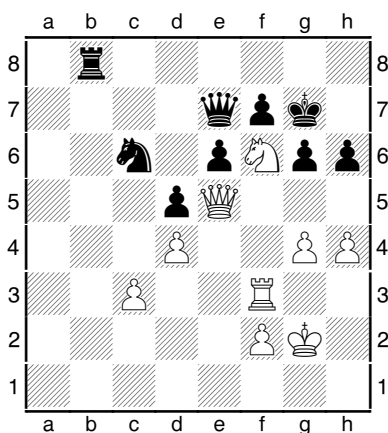

**1.Db6+ Ka4 2.Lc6#**

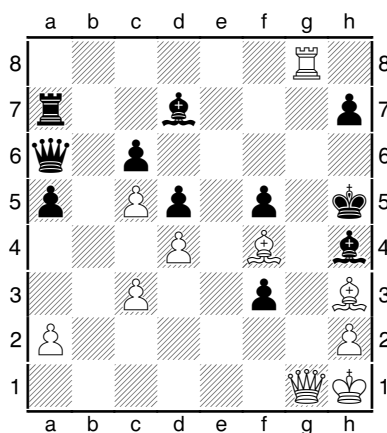

**1.DxTd6+ Kb7 (Kc8 2.La6#)  
2.Db8#**

**1.Pe8++ Kf8 (Kh7 2.Dg7#)  
2.Dh8#**

**1.Dg6+ 2.hxDg6 2.Th8#.**  
een bijzonder artistieke wending

## FIDE Women World Championship 2020

In de schaduw van het Tata Steel werd de voorbije maand gestreden om de Women World Title. Een match over 12 partijen tussen de regerende wereldkampioene, de Chinese **Wenjun Ju** en haar uitdager, de Russische **Aleksandra Goryachkina** moest die titel toekennen.

De match, gespeeld deels in Shanghai en Vladivostok was heel spannend. Bij aanvang van de laatste partij stond het 6-5 in het voordeel van de Chinese, maar de Russische wist die laatste partij te winnen en kwam zo op de valreep nog op gelijke hoogte.

Beide dames wonnen zo elk 3 keer en er werden 6 remises genoteerd waardoor het 6-6 werd !

Er was dus een rapid-tiebreak over 4 partijen nodig om de kampioene aan te duiden en hier bleek de Chinese Wenjun Ju net iets beter te zijn want ze won 1 partij en kon 3 remises afdwingen waardoor het 2,5-1,5 werd en Wenjun Ju haar titel verlengt.

De enige winstpartij uit die rapid-tiebreak wordt in het volgend artikel "partij-analyse" besproken, en in het eindspel-artikel komt een partij-fragment uit de 5e match-partij aan de beurt.



De 29 jarige Chinese **Ju Wenjun** is geboren op 31 Jan 1991 en werd WGM in 2009 en GM op haar 20e (2011). Ze werd wereldkampioene in 2018 en heeft dus nu haar titel verlengd.



De 21 jarige Russische **Aleksandra Goryachkina** is geboren op 28 Sep 1998. Ze werd WGM in 2012 en GM in 2018. Het is de eerste keer dat ze om de wereldtitel speelt.

Het WK-dames werd tot begin jaren '90 beheerst door Russische schaaksters, maar vanaf dan toonden de Chinese dames zich meestal de sterkste. En dit jaar wordt deze trend dus verder gezet.

## Women World Championship : partij-analyse

Ik koos voor de 3e partij uit de Rapid-tiebreak.

### Ju Wenjun (2584) - Aleksandra Goryachkina (2578) [A06]

Ju - Goryachkina Women's World Champions Shanghai Vladivostok CHN (3), 24.01.2020

1.Pf3 d5 2.g3 c6 3.Lg2 Lg4 4.0-0 Pd7 5.h3 11...0-0 12.Lh3 Pb6 13.Dd3 Te8 14.b3  
Lh5 6.d4 e6 7.c4 Le7 8.cxd5 exd5 9.Pc3

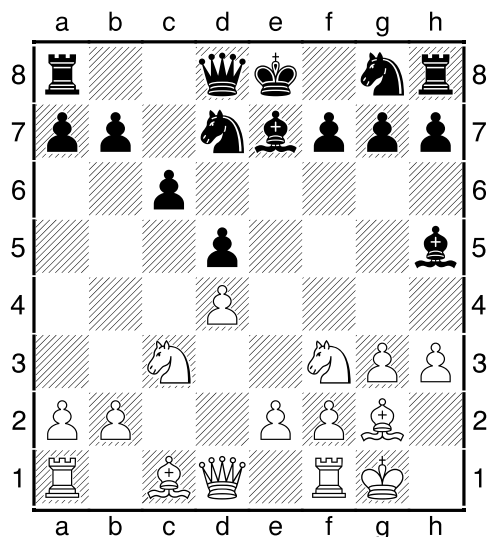

Zwart aan zet speelt nu 9...LxPf3.

Waarom speelt ze niet het "normale" 9...Pgf6 ?

**9...Lxf3!?** een beetje verrassend want je zou hier normale stukontwikkeling verwachten, maar waarschijnlijk wou zwart zo na 9...Pgf6 de optie 10.Ph4 (idee Pf5) uit de stelling halen.  
**10.exf3** wit kiest voor een open e-lijn.  
**10...Pgf6** Diagram

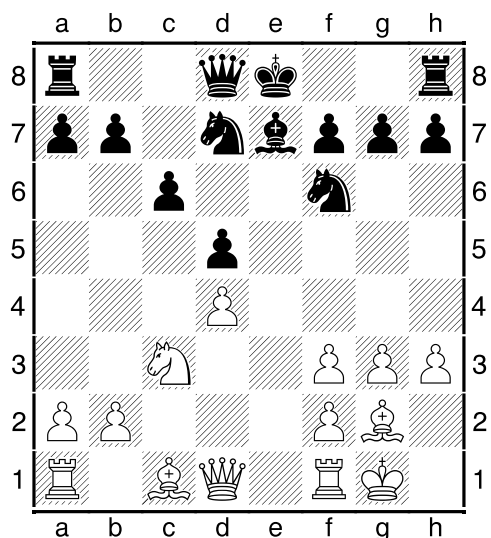

Wit aan zet.

**11.h4** wit wil hiermee Lg2 via h3 activeren aangezien zij nu baas is over de witte velden.

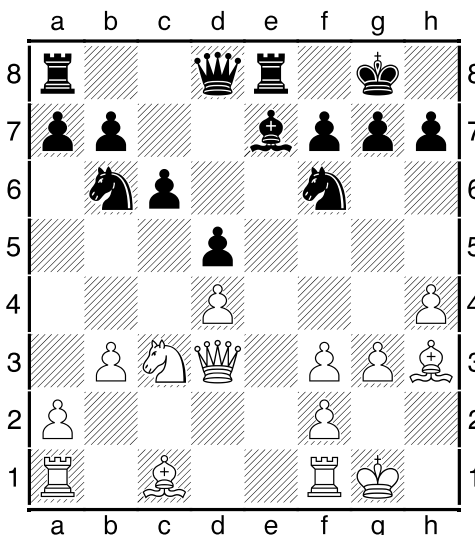

Zwart aan zet. Welk plan stel je voor ?

**14...Pfd7** zwart heeft haar ontwikkeling beëindigd en kiest nu voor een plan om op de Damevleugel actiever te worden omdat ze daar meer pionnen heeft. Aangezien Pf6 geen toekomst had (veld e4 is niet vrij) en ook duidelijke geen verdedigingsopdracht heeft, besluit zwart om Le7 naar veld f6 te manoeuvreren met druk op d4 en zicht op Ta1.  
**15.Te1 Lf6 16.Ld2 a5** zwart verhoogt de druk op de Damevleugel.

**17.Kg2 Pf8 18.Txe8 Dxe8 19.Te1 Dd8 20.Pd1** dit ros is op weg naar f5 of g4.

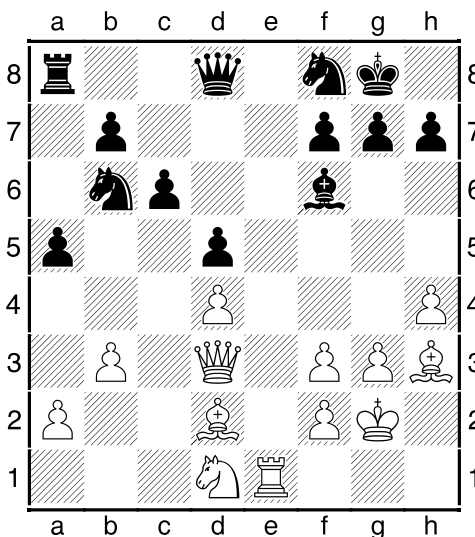

Zwart aan zet.

20...Pbd7 persoonlijk had ik hier meer 20...a4 verwacht, maar zwart wil mogelijk veld b4 nog even blijven controleren.

21.Pe3 Db6 ah ah, dit is dus de reden waarom zwart zopas 20...Pbd7 speelde. De weg vrijmaken voor Db6 om zo pion d4 te bedreigen en meer vuurkracht op de Damevleugel te installeren.

22.Lc3 a4 Diagram

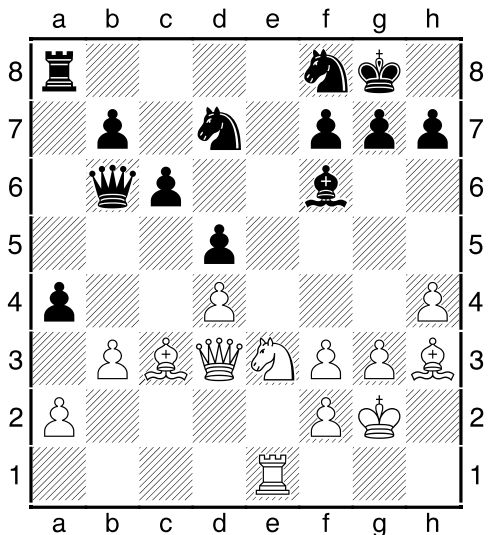

Wit aan zet.

23.b4 begrijpelijker wijze wil wit de Damevleugel liever gesloten houden.

23...Pe6 bedreigt pion d4.

24.Lxe6 wit ruilt deze aanvaller af en zadelt zwart nu op met een zwakte op de half-open e-lijn.

24...fxe6 Diagram

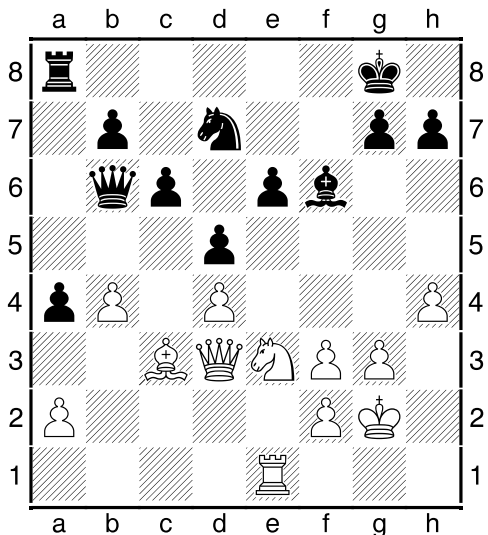

Wit aan zet.

25.Pg4 dit controleert veld e5 en valt pion e6 aan via Te1.

25...Te8 26.f4 dit dreigt 27.f5 aangezien Te8 niet verdedigd staat.

26...Dd8 Diagram

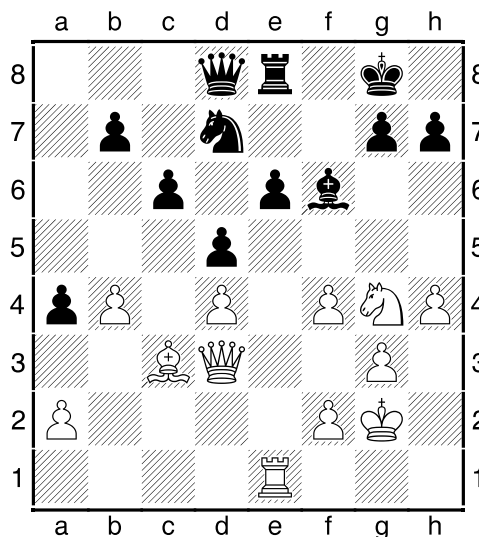

Kies uit 27.h5 of 27.Pe5. Motiveer.

27.h5! hierdoor kan wit een verzwakking uitlokken rond Kg8. Na de positionele blunder 27.Pe5? zou wit na 27...PxPe5! (of 27.LxPe5!) 28.fxPe5 zelf de e-lijn sluiten en met een slechte Loper achter blijven. De engines rekenen daarom een verschil van 1 punt tussen 27.h5! en 27.Pe5?.

27...h6 28.Te3 wit heeft nu de mogelijkheid om via De2 de druk op e6 te verhogen.

28...Kh8 29.b5 Diagram

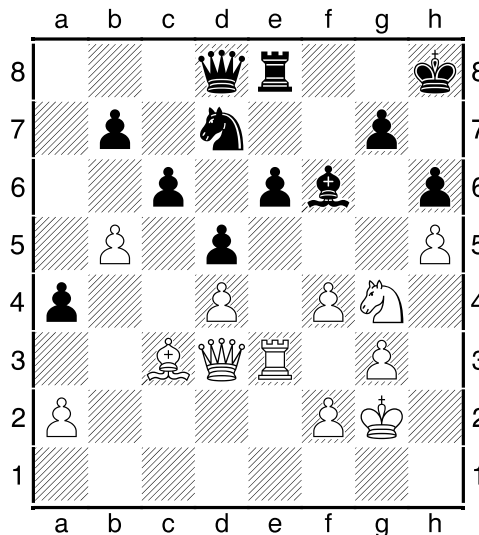

Zwart aan zet.

Is 29...c5 speelbaar ?

29...Pb8 uiteraard geen 29...c5? wegens 30.dxc5 Pxc5 31.LxLf6! gxLf6 (31...PxDd3? 32.LxDd8 is stukwinst) 32.Dg6 en wit wint.

30.De2 wit zet pion e6 nu pas onder druk omdat er nu geen Pf8 kan volgen.

30...cxb5 het enige om direct pionverlies te vermijden. 31.Dxb5 Diagram

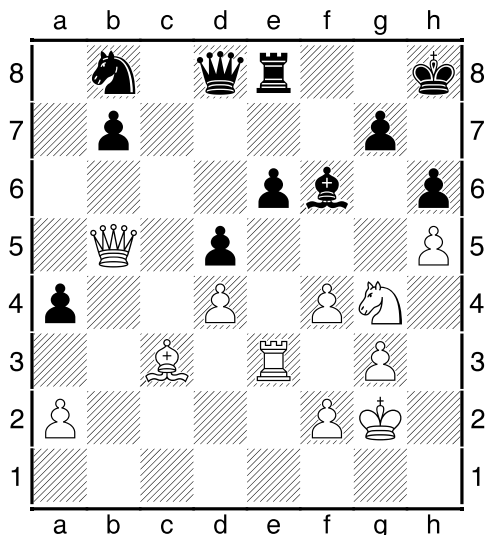

Zwart aan zet.

31...Dc8!? een gewone sterveling had hier 31...Dd7 gekozen wat zwart na 32.DxDd7 PxDd7 33.f5 toch wel een behoorlijk passieve stelling geeft.

32.Dxa4 Pc6 33.Lb2 Te7 34.Dc2 De8

35.Pxf6! zo behoudt wit haar voordeel.

35...gxf6 36.La3 Tg7 Diagram

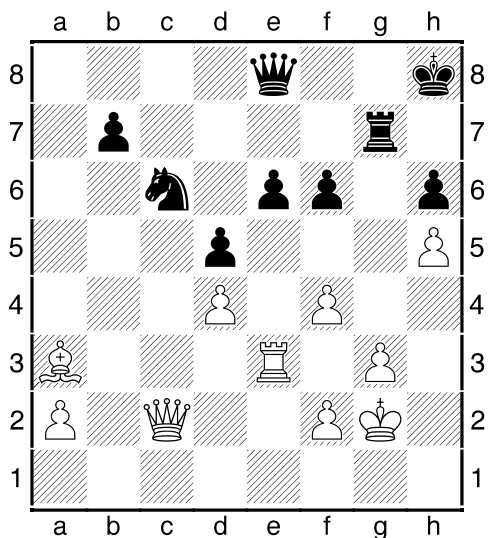

Wit aan zet.

37.f5!? waarschijnlijk was 37.Lc5 de sterkste zet, maar met 37.f5 wordt alles erg complex.

37...e5! zwart speelt beter geen 37...Pxd4? wegens 38.Dd3! en nu 38...e5 39.DxPd4! of 38...Pxf5 39.DxPf5! of 38...Pb5 39.Txe6.

38.dxe5 fxe5 39.f6 Tg5?! zwart is in tijdnood.

40.f4 Txb5 41.fxe5 blijktbaar is het ogenschijnlijk riskante 41.g4! hier nog beter.

41...De6 dit stopt de e5-pion en dreigt Dh3+.

Ik had hier gekozen voor 41...Txe5 doch dan rekenen de engines dat wit wint na 42.Db2! en 43.Dxb7 in complexe varianten. Diagram

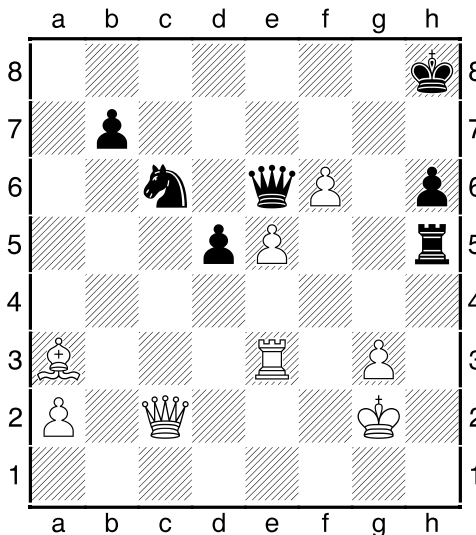

Wit aan zet.

42.Kg1! de enige zet waarbij wit zijn voordeel kan houden want na bijvb 42.f7 Dh3+! dwingt zwart remise af (in lange schaakvarianten). Na 42.Kg1 Dh3? volgt er nu 43.Dg2! en wit wint.

42...d4?? de beslissende fout. Diagram

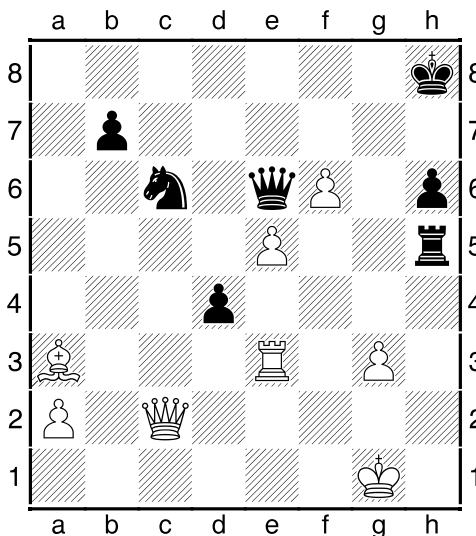

Wit aan zet.

43.Dg6! dreigt nu Dg7 mat en DxTh5. 43...Dd7 44.e6 Dc7 45.Dxh5 1-0

## Maak geen fouten

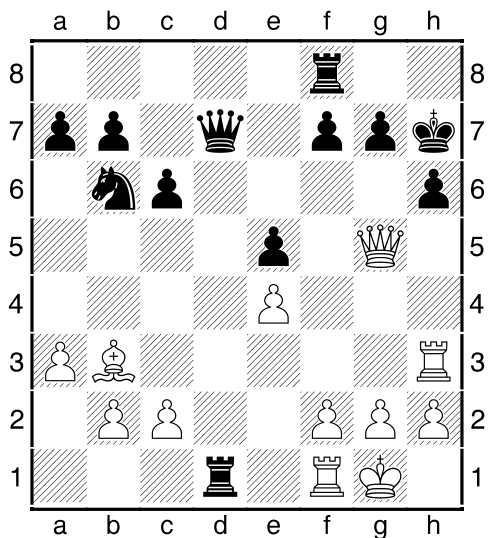

**F1 :** Kies uit 1.Td3 of 1.c3 of 1.Dh5.

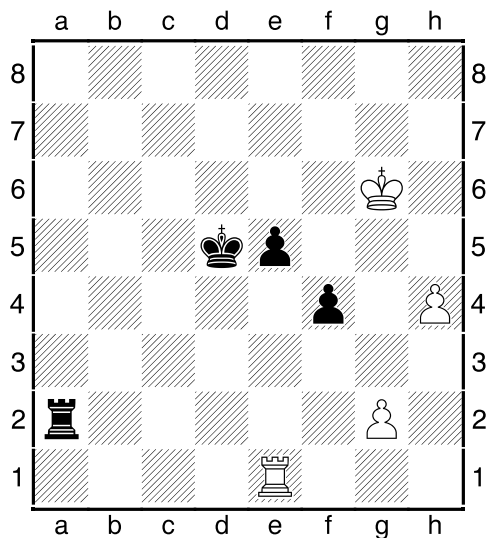

**F4 :** Kies uit 1...Txc2+ of 1...Ke6 of 1...e4.

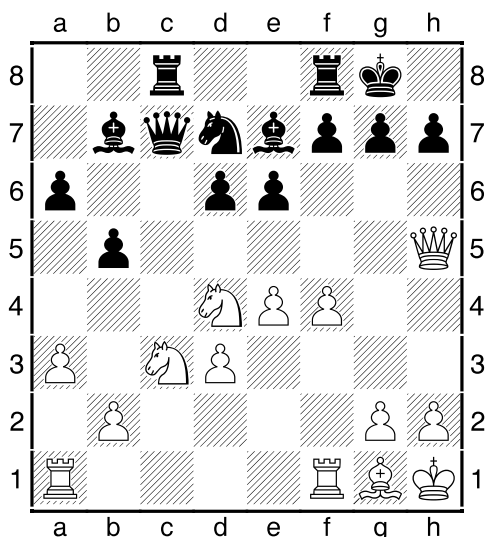

**F2 :** Kies uit 1...g6 of 1...Dc5 of 1...Pf6.

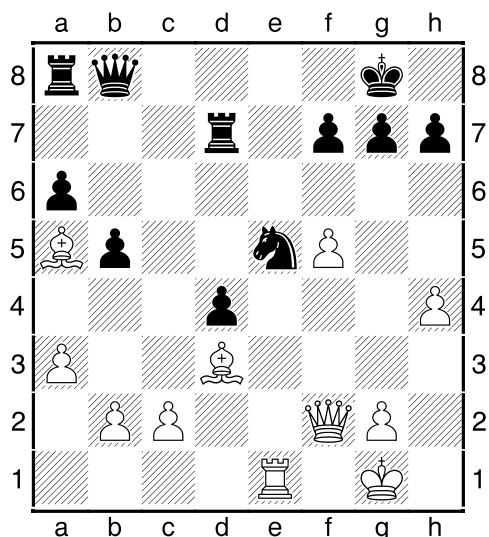

**F5 :** Kies uit 1.De2 of 1.Ld2 of 1.Le4.

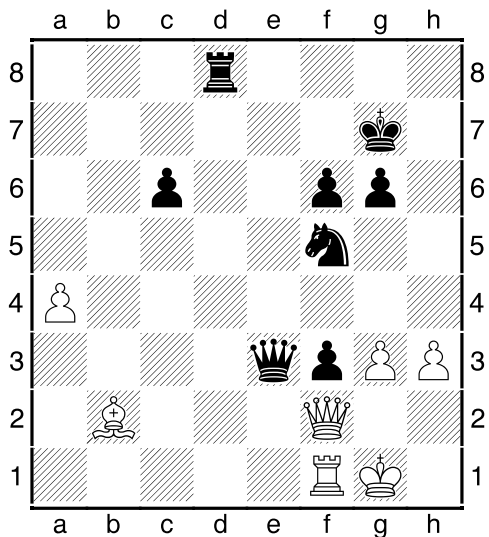

**F3 :** Kies uit 1.DxDe3 of 1.g4 of 1.Lxf6+.

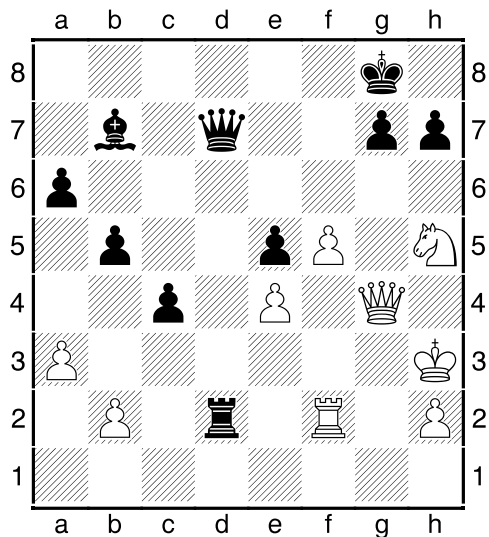

**F6 :** Kies uit 1...Td3+ of 1...Td6 of 1...Kf8.



<b>F1 :</b>	De enige goede zet is <b>1.Dh5</b> . Op <b>1.Td3??</b> volgt <b>1...TxTd3</b> met torenwinst want er dreigt nu <b>2...hxDg5</b> . En op <b>1.c3?</b> volgt <b>1...TxTf1+ 2.KxTf1 DxTh3! 3.gxDh3 hxDg5</b> met torenwinst
<b>F2 :</b>	De blunder is <b>1...Dc5??</b> wegens <b>2.Pf5!</b> en zwart verliest nu veel materiaal wegens de dubbelaanval op Dc5 en Le7: - <b>2...DxLg1+ 3.KxDg1 exPf5</b> of - <b>2...exPf5 3.LxDc5</b> telkens met groot voordeel voor wit.
<b>F3 :</b>	Zowel <b>1.DxDe3 PxDe3 2.Txf3</b> als het acrobatische <b>1.Lxf6+ KxLf6 2.DxDe3 PxDe3 3.Txf3+</b> geven een evenwichtige stelling. De fout is <b>1.g4?</b> wegens <b>1...Td2! 2.DxDe3 Tg2+ 3.Kh1 Pg3</b> mat. Zeer mooi !
<b>F4 :</b>	Na <b>1...Txxg2+?</b> <b>2.Kf5</b> verliest zwart pion e5 en daarna f4 en wordt het remise. Ook na <b>1...e4?</b> <b>2.Kf5!</b> gaat het zwarte voordeel verloren. Met <b>1...Ke6!</b> kan zwart <b>2.Kf5</b> verhinderen en bedreigt hij nog steeds pion g2 die wit enkel kan redden met het "passieve" <b>2.Tg1</b> met groot voordeel voor zwart.
<b>F5 :</b>	Op <b>1.Le4?</b> volgt er <b>1...Pg4!</b> met dubbelaanval op Df2 en veld h2. Na nu bijvb <b>2.Dd2 Dh2+</b> heeft wit een hopeloze stelling. Goed zijn zowel <b>1.De2</b> (verhindert <b>1...Pg4</b> ) als <b>1.Ld2 2.Pg4 Df4</b> en zij kunnen dus direct verlies vermijden.
<b>F6 :</b>	In de stelling dreigt er <b>2.Pf6+</b> en <b>3.PxDd7</b> . Totaal fout is <b>1...Kf8??</b> wegens <b>2.TxTd2!! DxTd2 3.Dxg7+</b> enz. Zwart verliest ook veel van zijn voordeel na <b>1...Td6?!</b> door <b>2.Td2!!</b> en nu <b>2...TxTd2 Pf6+</b> of <b>2...Td3+ 3.TxTd3 DxTd3+ 4.Kh4</b> en zwart kan de druk op g7 niet gepast opvangen. De enige goede zet is <b>1...Td3+!</b> waardoor zwart met tempo zijn Toren verdedigt en na <b>2.Kh4 Kf8!</b> alle gevaar de baas blijft.

Thinkers Publishing en KGSRL



3 lezingen

**GRATIS**

<b>David Miedema</b>	<b>Adrien Demuth</b>	<b>Robert Ris</b>
<b>15 feb 20</b>	<b>7 maart 20</b>	<b>14 maart 20</b>
<i>The modernized French Defense</i>	<i>The modernized Dutch Defense</i>	<i>Zijn nieuwste boek</i>



Start om 14.30 u.





Schaakhuis Caïssa  
Abrahamstraat 46  
9000 Gent  
Nabij het Gravensteen



Thinkers Publishing ism Koninklijke Gentse Schaakkring Ruy Lopez/[www.kgsrl.be](http://www.kgsrl.be)

## Stille zetten

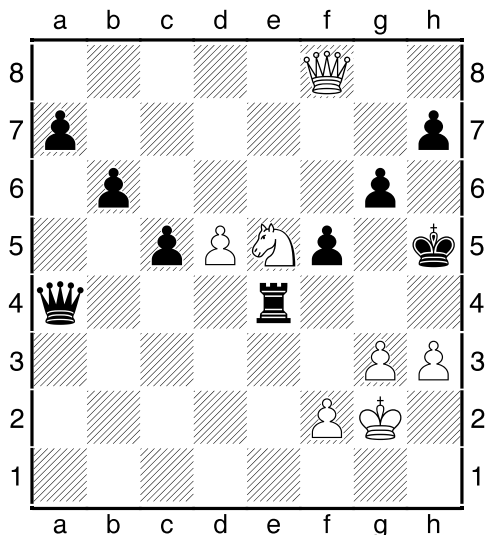
De meeste Combi's starten altijd met dwingende zetten (schaak- of slagzetten). Hierbij enkele Combi's met stille zetten, ttz. zetten die helemaal niet zo dwingend zijn.



Wit aan zet.

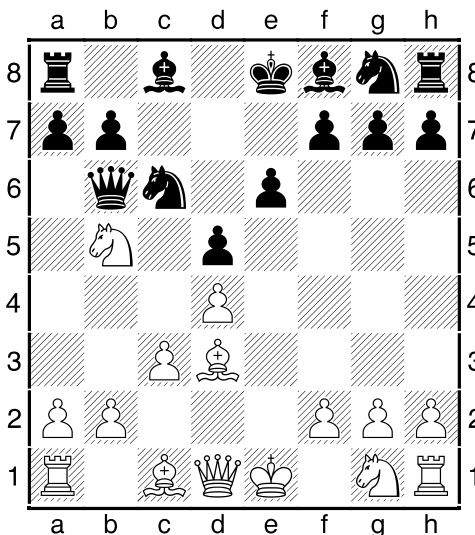

Wit aan zet.

De zwarte monarch zit gevangen en zwart heeft niet onmiddellijk schaakzetten wat wit dus meer mogelijkheden geeft. Wit speelt dan ook een stille zet en wint met ....**1.Pf7!** en het mat met 2.Dh6 is ondekbaar.

Wit wint met het "stille" **1.Lf4!** wat zowel 2.Lc7 (damewinst) als 2.Pc7+ dreigt. Om dit te pareren geraakt zwart in een slechtere stelling na 1...e5 2.dxe5 a6 3.Pd6+ enz.

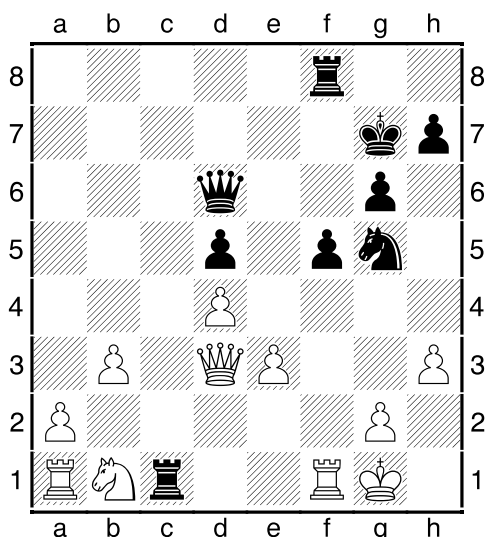

Zwart aan zet.

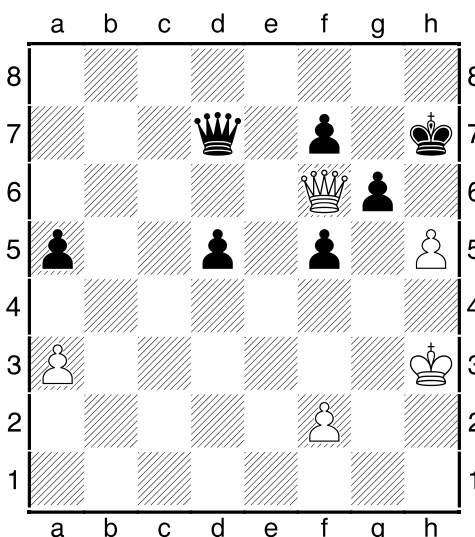

Wit aan zet.

Zwart zou hier machinaal 1...Tfc8 kunnen spelen maar hij heeft beter met het erg verrassende **1...Dg3!** Inderdaad, na 1...Dg3 2.TxTc1? volgt er immers 2...Pxh3+ Kh1 (Kf1?? 3.Df2 mat) 3.Pf2+ en 4.PxDd3.

Na het ongelooflijke **1.h6!!!** heeft zwart niets zinnigs meer want:  
1...Kxh6 2.Dh8+ Kg5 3.Dh4 mat of  
1...f4+ 2.Kh4! Kxh6 3.Dh8 mat of  
 2...g5+ 3.Kxg5 en mat volgt.

## Eindspel: partij-fragment uit het Women WK

Voor het eindspel-artikel koos ik voor de 5e partij uit het Women WK waarbij de uitdagerster (AG) aan het langste eind trok in een interessant eindspel.

### Aleksandra Goryachkina (2578) - Ju Wenjun (2584)

Na zet 23 krijgen we volgende stelling.

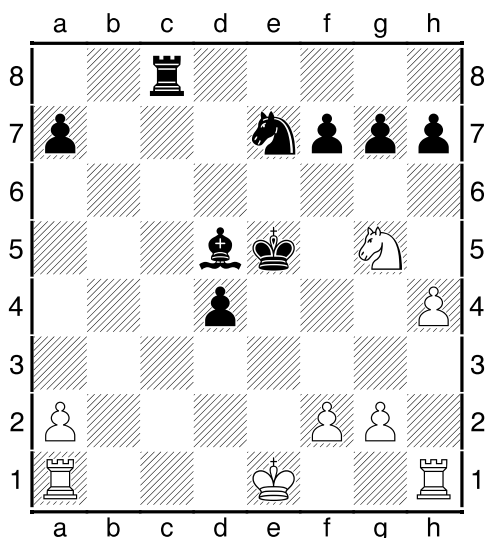

Wit aan zet. Hoe evalueer je deze stelling ?

het betreft hier een stelling met ongelijk materiaal waarbij zwart 1 pion heeft voor de kwaliteit en een lichte vorm van initiatief (pion g2 hangt en er "dreigt" Tc2). Veel hangt af van de d4-pion. Is hij sterk of zwak is de vraag ?

Tot slot moet opgemerkt worden dat de waarde van de Toren stijgt als er minder en minder op het bord staat.

Evaluatie: een klein voordeel voor wit indien die gevaarlijk d4-pion kan gestopt worden.

**24.0-0 Kd6 25.Tfe1 Tc2** Diagram

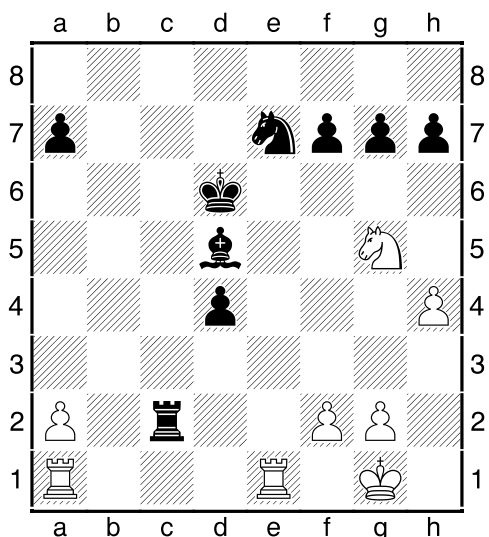

Speel je 26.a3 of 26.Pxh7 ?

**26.a3** wit hecht meer waarde aan zijn a2-pion dan aan de h7-pion (Pxh7). De reden is dat deze a2-pion moet verhinderen dat zwart een 2e vrijpion (a7) krijgt.

**26...h6** Diagram

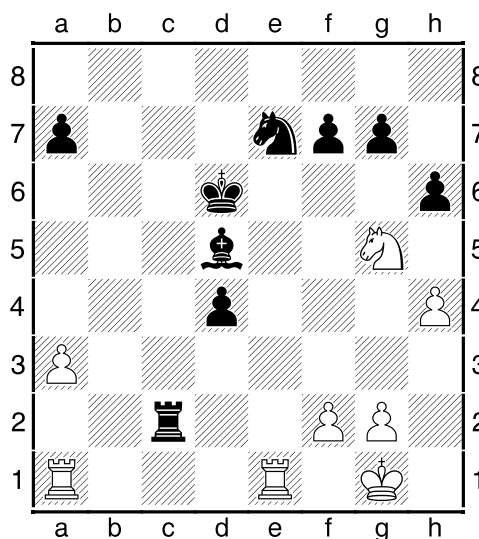

Wit aan zet.

**27.Pe4+** want 27.Pf3 LxPf3 of 27.Ph3 zijn eerder passief. Bovendien zal elke stukkenruil het overwicht van de Toren beter in de verf zetten.

**27...Lxe4 28.Txe4 Pc6** Diagram

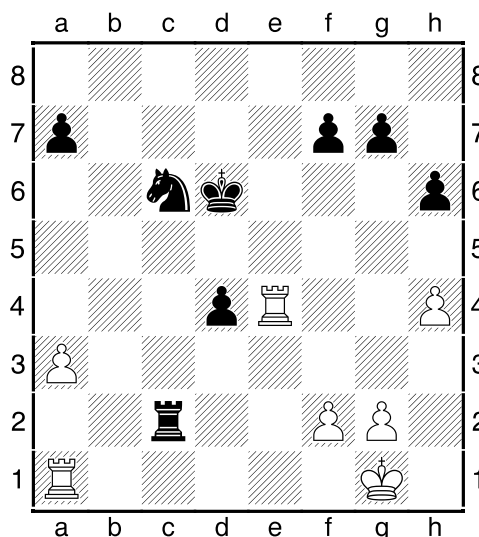

Wit aan zet.

**29.h5!** wit "nagelt" de g7-pion vast vooraleer zij hem gaat aanvallen met Tg4. **29...g6**

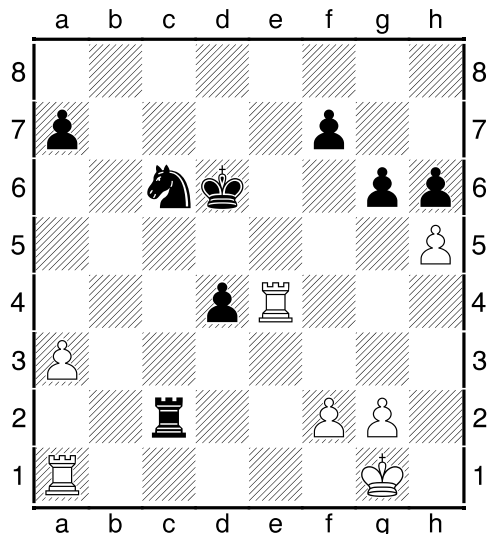

Wit aan zet.

**30.Tf4!** altijd zoeken naar de zwakke beestjes en die dan onder druk zetten is de boodschap. Zwart moet nu een minus-ruil toestaan om pionverlies te vermijden.

**30...gxh5 31.Txf7** Oké, de materiaalverhouding is nog hetzelfde, maar de kwaliteit van de zwarte pionstructuur is er wel sterk op achteruit gegaan.

**31...d3!** een zeer goede zet van zwart. Zij moet die vrijpion gevaarlijker maken en dit kan enkel door hem verder op te spelen. Het motto is : "liever 1 vrijpion op de voorlaatste rij dan 10 op de 2e rij".

**32.Td1 d2 33.Tf3!** er dreigt nu 34.Td3+ en 35.T3xd2.

**33...Pe5** dit controleert veld d3. **34.Tf4**

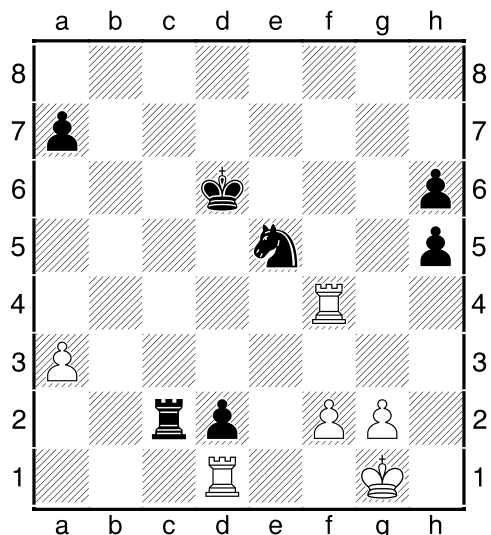

Zwart aan zet.

**34...Pc6?!** zwart hoopt hier misschien ergens op herhaling van zetten (35.Tf3 Pe5) doch ze was beter meer naar voor opgerukt met 34...Kd5 of 34...Pc4 zodat pion d2 beter kon ondersteund worden.

**35.Kf1!** wit wil immers graag pion d2 oppeuzelen.

**35...Ke5** Diagram

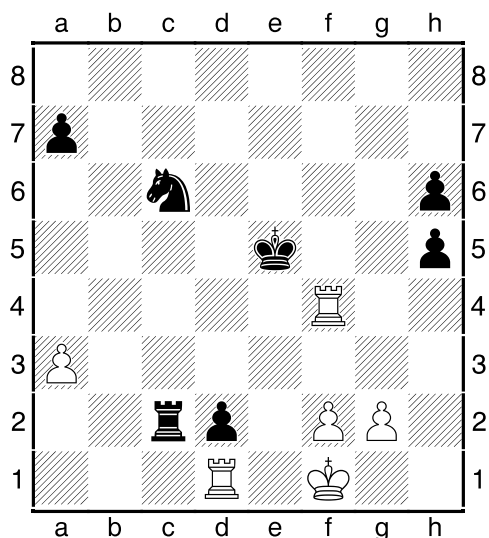

Wit aan zet.

**36.Tf3!** de enige zet die wit's voordeel kan vasthouden. De pointe is dat zwart nu geen Pe5 kan spelen en de zwarte Koning nu niet over die 3e rij geraakt waardoor de d2-pion makkelijker in de doos geraakt.

**36...Pa5** zwart stuurt in allerijl troepen naar c4 om d2 te ondersteunen.

**37.Ke2 Pc4** Diagram

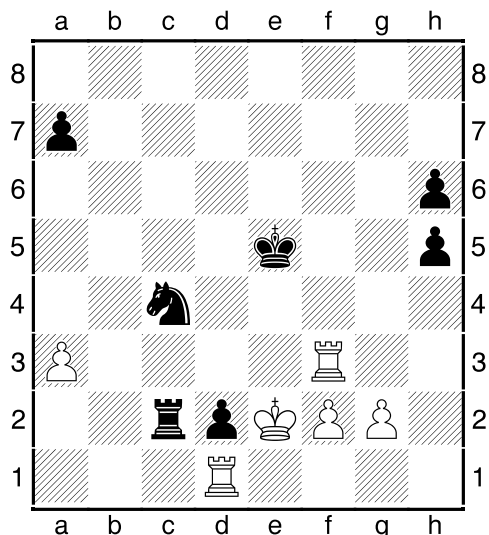

Wit aan zet.

38.Th3 altijd zoeken naar de zwakke beestjes !  
 38...Ta2 39.Txh5+ Kd4 40.Th4+ Diagram

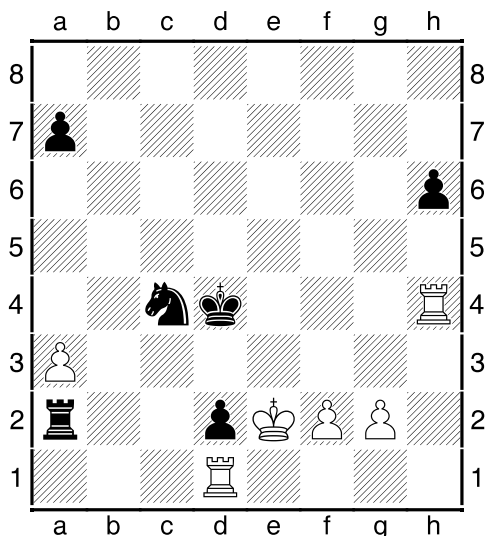

Hoe gaat het verder na :

Variant a. 40...Kc3 41.Txh6 Pxa3 ?

Variant b. 40...Kc3 41.Txh6 Txa3 ?

Op "Variant a" volgt dan 42.Ta6! en zwart verliest de a7-pion en de partij.

Op "Variant b" volgt dan 42.Th3+ en na Torenruil wint wit makkelijk.

Vandaar dat zwart kiest voor ....

**40...Kc5 41.Th3** wit geeft de a3-pion niet zomaar op omdat zwart anders op de a-lijn een vrijpion krijgt (41.Txh6?! Txa3).

**41...a5** Diagram

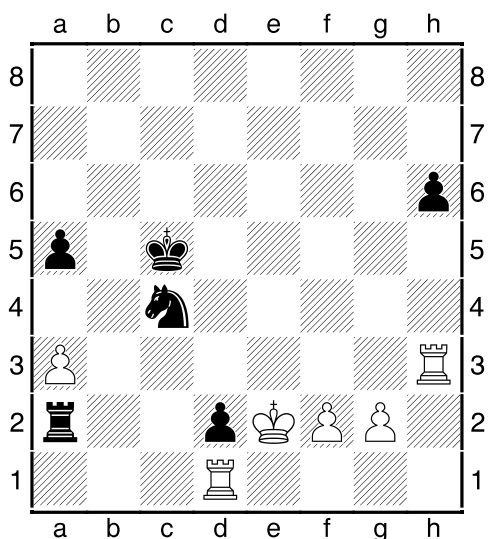

Wit aan zet.

**42.f4!** hoog tijd om ook eens zelf een vrijpion te laten lopen en dreigen.

**42...Kd5 43.Tf3 Ke6** zwart probeert de f-pion

met haar Koning te stoppen.

**44.g4 a4 45.Th3 Kd5** Diagram

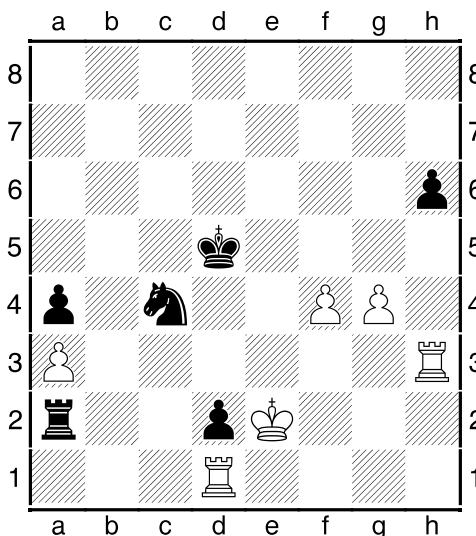

Waarom nu geen 46.Txh6 ?

Telkens hetzelfde, na 46.Txh6? Txa3! krijgt zwart kansen met zijn 2e vrijpion op a4.

**46.f5 Ke5** Diagram

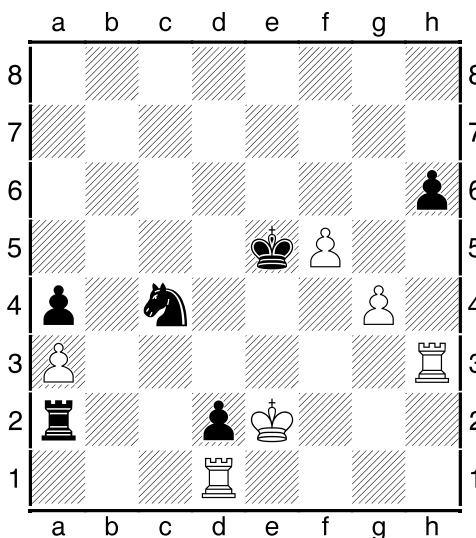

Wit aan zet.

**47.Tc3** wit forceert niets en kijkt altijd naar de zwakke beestjes, in casu hier Pc4.

**47...Pxa3** op **47...Kd4** zou er **48.f6!** en **49.f7** zijn gevolgd.

**48.Tc5+ Kd6 49.f6 Pc2 50.Tc4 Pa3** het enige om d2 te redden maar daarom niet zaligmakend.

**51.Tf4!** het einde want de f-pion is niet te stoppen.

**51...Kd5** en zwart gaf meteen op. **1-0**

**19 tot 25 aug : U12 - U16 - U18**  
<https://www.gibchess.com/junior/2019/index.htm>



**IV TORNEO SEMANA SANTA**  
**ALICANTE 2020**

Weektornooi in Alicante Spanje  
van 08 tot 12 april 2020  
9 rondes - "90m +30s" - 3 byes  
<http://www.eventosdeajedrez.com/>  
Inlichtingen:  
[clubdeajedrezdamanegra@gmail.com](mailto:clubdeajedrezdamanegra@gmail.com)

## Vlaams Jeugdkampioenschap 2020

Naar aloude traditie werd het VJK ook dit jaar door club TSM georganiseerd en wel op 01 - 08 en 09 Feb 2020. Er werd gespeeld in het St-Romboutscollege te Mechelen en in de traditionele leeftijds-groepen traden in totaal 182 toekomstige grootmeesters aan, een 10-tal minder dan vorig jaar. Mogelijk heeft het stormachtige weekend (stormwind tot 130 Km/hr en code oranje) er mee te maken.

Hierbij een overzichtje met de top 3 per reeks.

De gedetailleerde uitslagen kan je aflezen op

<https://jvv.tsmschaakklub.info/vsf>



### Pupillen (-8 jaar) (20 deelnemers)

1	Stroobant Arne	M	7,0	Mol
2	Gilson Pacome	M	6,0	Kapelle-op-den-Bos
3	Di Marcantonio Tiga	M	5,0	LSV Chesspirant

### Pionnen (-10) (36 deelnemers)

1	Ruzhansky Elias	M	1593 7,0	KGSRL Gent
2	De Groof Mathijs	M	1143 5,5	Turnhout
3	Decraene Lotus	F	1198 5,5	Waregem

### Miniemen (-12) (37 deelnemers)

1	Froeyman Hugo	M	1711 8,5	Mechelen
2	Gellinck Simon	M	1357 7,5	KBSK Brugge
3	Van Coppenolle Lander	M	1451 7,0	KBSK Brugge

### Cadetten (-14) (32 deelnemers)

1	Dreelinck Jacob	M	1725 7,5	Geraardsbergen
2	Musabayeva Diana	F	1816 6,5	Mercatel
3	Paes Martijn	M	1758 6,5	Dolle Toren Leuven

### Scholieren (-16) (33 deelnemers)

1	Van Volsem Merlijn	M	1748 7,5	KGSRL Gent
2	De Rycke Tyani	F	1908 6,5	LSV Chesspirant
3	Rogge Parcival	M	1926 6,5	LSV Chesspirant

### Junioren (-18 en -20) (24 deelnemers)

1	Beukema Jasper	M	2329 7,5	Brasschaat
2	Dauw Sterre	M	2283 7,0	Mechelen
3	Van Malder Dries	M	2189 7,0	LSV Chesspirant

## VSF – Cursus Schaakinstructeur C – Initiator (stap 1 + 2)

Laagdrempelige opleidingscursus voor (kandidaat-) lesgevers die met de stappenmethode een leuke les willen geven aan beginnende jeugdschakers met aandacht voor het optimaliseren van de begeleiding van deze jongeren.

**Data:** zaterdagen 29 februari / 21 maart / 25 april / 9 mei telkens van 14u - 18u

**Locatie:** Blokhut Karpov Deinze, Berkenlaan 52, 9800 Deinze

**Lesgever:** IM Tom Piceu

**Bijdrage voor de cursisten:** €35

INFOFOLDER EN INSCHRIJVINGEN via [benvandeputte@gmail.com](mailto:benvandeputte@gmail.com) of 0497/45.57.85

## Wachtebeke Winter Round Robin 2020

en zesdaags internationaal toernooi  
van **22 februari tot en met 27 februari**.  
Het toernooi bestaat uit een Meestertienkamp  
en meerdere open tienkampen !!

**Datum:** 22/02/2020 - 27/02/20

**Locatie:** Lyceum, Dorp 21, 9185 Wachtebeke

**Concept:** tienkamp per speelsterkte  
de eerste 3 in elke groep = prijs

**Tempo:** 90 min + 15 min KO +30" increment

**Inschrijf:** 55 euro volwassenen, 35 euro (-18 jaar).  
na 17/02/2020 + 10 euro extra



**Voor alle info en inschrijvingen:** [www.wvrr.be](http://www.wvrr.be)