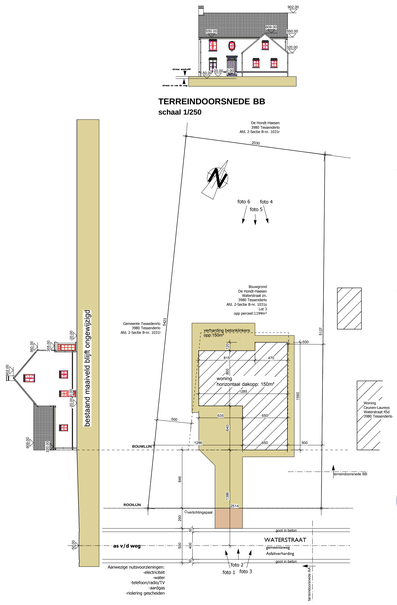

TERREINDOORSNEDE AA
schaal 1/250

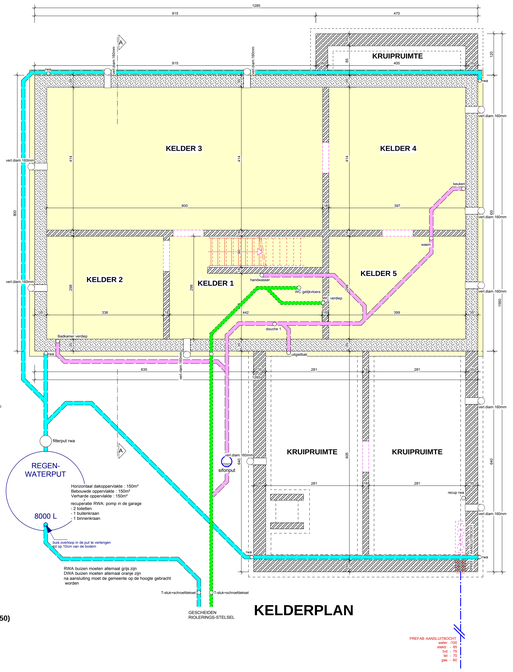

KELDERPLAN

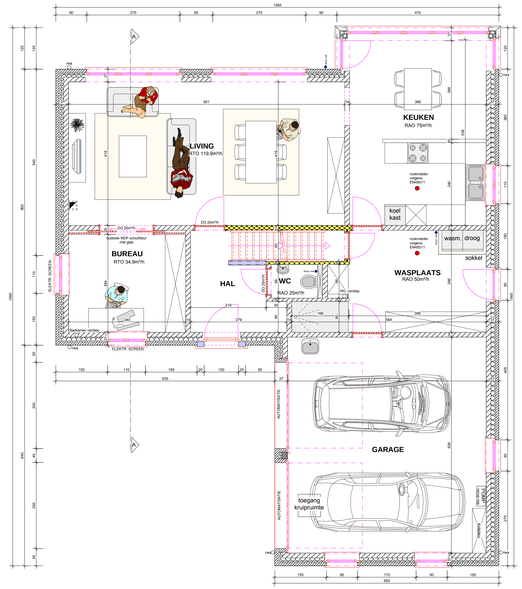

GRONDPLAN

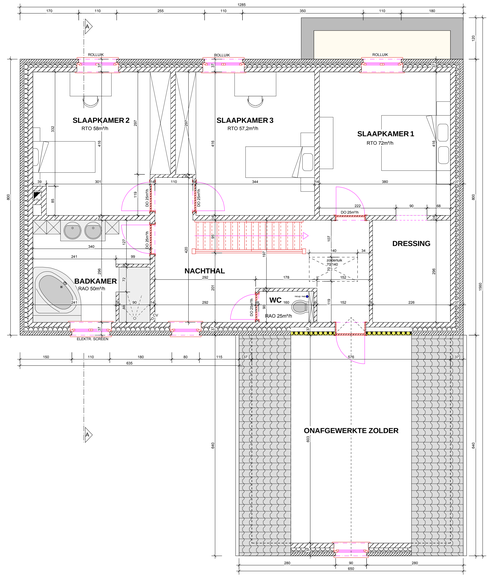

VERDIEPINGSPLAN

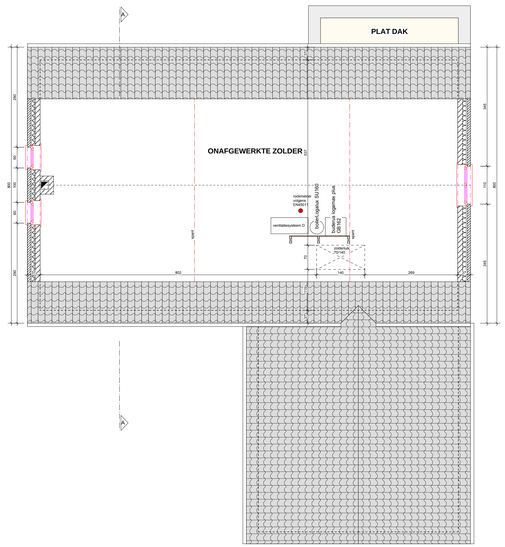

ZOLDERPLAN

Debiet minimale ventilatie

De Hondt Haesen
Watersteenstraat zn.
3980 Tessenderlo
Lot 1

Ergebnische ventilatie voor woongebouwen

Naam	Soort ruimte	Oppervlakte (m2)	Totalen (som nazien)			342,0	175,0
			Opgelegd Minimum toegevoerdlucht m³/h	Opgelegd Maximum toegevoerdlucht m³/h	Opgelegd Minimum uitzuiglucht m³/h	PULSE SENSOR m³/h	EXTRACTIE sluiter m3/h
Garage	garage	35,10					
Woonkamer	woonkamer (of analoge ruimte) (app)	51,30	118,9	238,8	25,0	118,9	
keuken	open keuken	21,40	79,0		75,0		79,0
bureau	slaap-, studeer- ,speelkamer (of analoge ruimte) (app)	34,9	34,9	69,8	25,0	34,9	
badkamer 1	badkamer, was-, dougelegenheid (of analoge ruimte) (app)	12,1	25,0		50,0		50,0
Slaapkamer 1	slaap-, studeer- ,speelkamer (of analoge ruimte) (app)	22,40	72,0	192,1	25,0	72,0	
Slaapkamer 2	slaap-, studeer- ,speelkamer (of analoge ruimte) (app)	29,00	58,0	116,0	25,0	58,0	
Slaapkamer 3	slaap-, studeer- ,speelkamer (of analoge ruimte) (app)	15,90	57,2	114,3	25,0	57,2	
Hobbyruimte	hobbyruimte, was-,drogelokaal (of analoge ruimte) (app)	13,30	50,0		50,0		50,0
WC 1	wc	1,40	25,0		25,0		25,0
WC 2	wc	1,50	25,0		25,0		25,0
Hal	gang, trapzaal, hal (of analoge ruimte)	9,70					
Inkomen 1	gang, trapzaal, hal (of analoge ruimte)	10,21					
zolder	leeftijd, zolder	81,90					
zolder	leeftijd, zolder	34,20					
Kelder	kelder, zolder	65,00					

MATERIALEN woning

1. **GEVELSTEEN:** rood-bruin-beige
2. **DAKBEDEKKING:** antraciet pannen
3. **BUITENSCHRINJWERK:** PVC, beige
4. **DORPELS :** arduin
5. **AFVOERBUIZEN:** zink
6. **DAKGOTEN:** zink
7. **GARAGEPOORT:** aluminium gelakt grijs-groen
8. **VOORDEUR:** gelakt grijs-groen

LEGENDE

GEVELSTEEN	RTO : REGELBARE TOEVOEROPENING
NIEUW METSELWERK	NIEUW METSELWERK
BEST. METSELWERK	DO : DOORSTROOMOPENING opening onder de deur of rooster
GEW. BETON	RAO : REGELBARE AFVOEROPENING luchtgroep
STALEN PROFIELEN	Alle ruimtes van het systeem D) komt op de zolder te staan. CV-ketel staat op de zolder, ondersteekketel. Rookmelders zijn geplaatst in de waasplaats, keuken en zolder bij de ingang.
ISOLATIE	Alle ramen moeten een maximale U-waarde hebben van 1,8 W/m²K. Deuren en poorten moeten een maximale U-waarde hebben van 2,9 W/m²K.
WELFSELS	
GEW. BETONPLAAT	REGENWATER grijze buizen
FUND. BETON	HUISHOUDELIJK AFVALW. oranje buizen
KEPERRAND	FECALEN oranje buizen

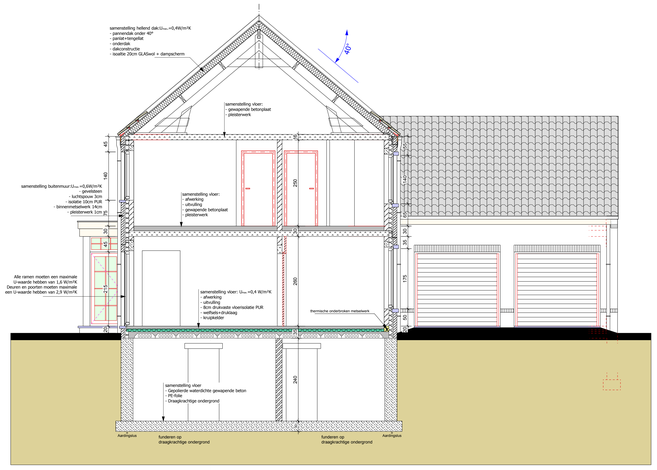

DWARSDOORSNEDE AA

ACHTERGEVEL

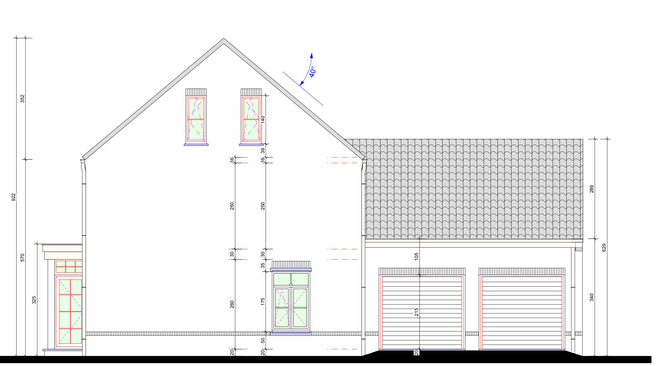

ZIJGEVEL LINKS

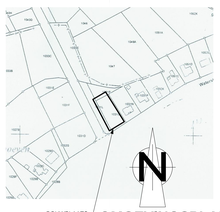

OMGEVINGSPLAN
schaal 1/2500

LIGGINGSPLAN
schaal 1/15000

VOORGEVEL

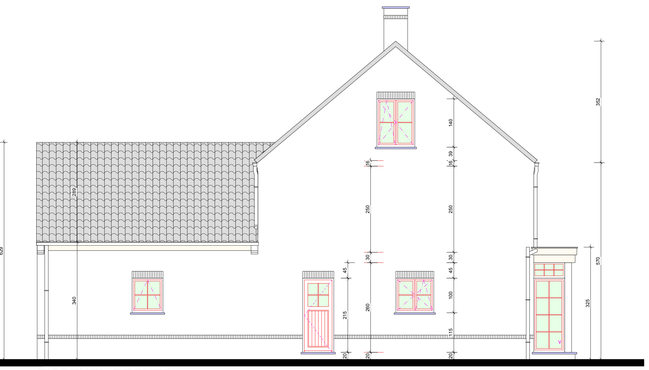

ZIJGEVEL RECHTS

VOOR AKKOORD met de plannen: dd. 02/03/2011

DE BOUWHEER:

Naam: Rudy De Hondt - Els Haesen

Wijzigingen:

OPDRACHTGEVER:
RUDY DE HONDT - ELS HAESEN
Sluisstraat 27
3945 HAM
Gsm: 0477/77 96 12
E-mail: rudy.de.hondt@telenet.be

BOUWPLAATS:
Waterstraat zn.
3980 Tessenderlo
Afd. 2-Sectie B-nrs.1031s
lot 1
verkaveling

BOUWAANVRAAG

011022011
DATUM:02/03/2011

PROVINCIE LIMBURG
GEMEENTE TESSENDERLO

BOUWEN VAN EEN NIEUWE WONING

PLAN 1/1
Grondplannen, gevels, doorsnede AA schaal 1/50
Inplanting, terreindoorsnede schaal 1/250
Omgevingsplan, liggingsplan

S..archi
Simon Leysen Architect BV BVBA
Oude Molenstraat 32
2400 Mol
tel: 014/31.37.02
fax: 014/31.37.04
gsm: 0496/40.79.15
mail: info@slarchi.be
BTW-nr: BE 0896.010.378
RPR Turnhout

ER MOGEN GEEN MATEN WORDEN AFGEMETEN OP HET PLAN;
ALLE CONSTRUCTIE-ELEMENTEN MOETEN WORDEN UITGEVOERD VOLGENS DE STABILITEITSPLANNEN VAN EEN ERKEND STUDIEBUREEL EN VOLGENS DE RESULTATEN VAN DE GRONDSONDERING. ALLE AFMETINGEN HET BETREKKING TOT CONSTRUCTIELEMENTEN ZIJN INDICATIEF EN MOETEN BEVESTIGD WORDEN DOOR EEN STUDIEBUREEL;
ALLE WAARDEN MET BETREKKING TOT DE VENTILATIE EN OF DE ISOLATIE VAN HET GEBOUW MOGEN NIET GEWIJZIGD WORDEN;
DE WERKEN UITGEVOERD DOOR DE BOUWHEER ZELF GEBEUREN OP EIGEN VERANTWOORDELIJKHEID.