

OBC ter Wende

Schetsontwerp (ver)bouwproject

25 januari 2010



a33 bv - cvba
Fonteinstraat 1a - bus2
B - 3000 Leuven
t +32 (0)16 20 72 00
f +32 (0)16 29 98 00
www.a33.be

btw nr.: BE 465 846 062
rek.nr.: 001-3316328-71



Bestaande toestand

Het gebouwencomplex van Ter Wende bestaat uit volgende onderdelen:

De gebouwencluster bestaande uit blok A, B en C dateren van eind jaren '60. Begin jaren '90 gebeurde er een uitbreiding aan blok B (verdieping 1) en blok C (verdieping -1 tot 1). Blok A werd intern verbouwd (administratie).

Verder is er nog een restant van het oorspronkelijke klooster dat op deze plek stond, de zogenaamde 'oudbouw'.

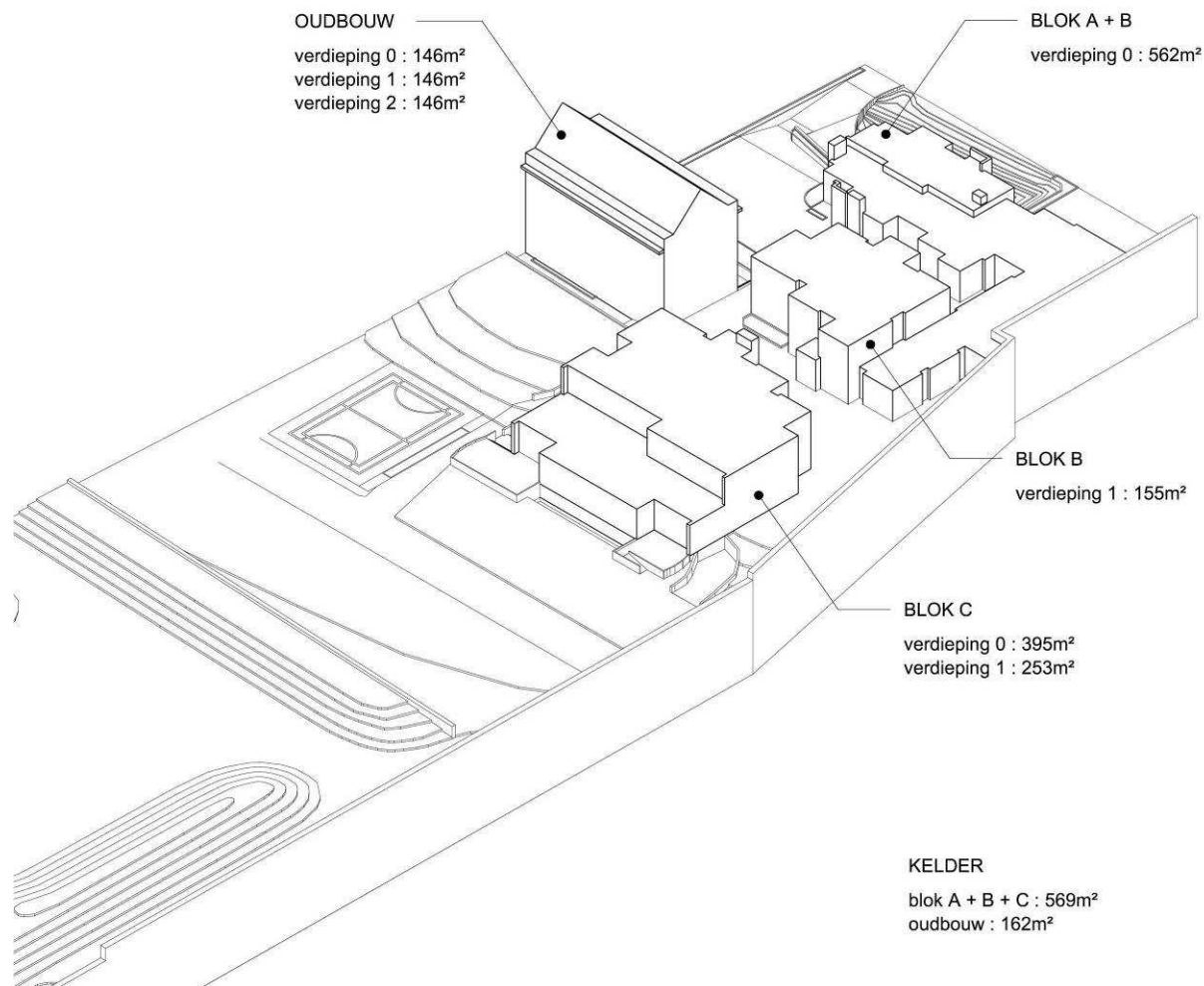

Organigram

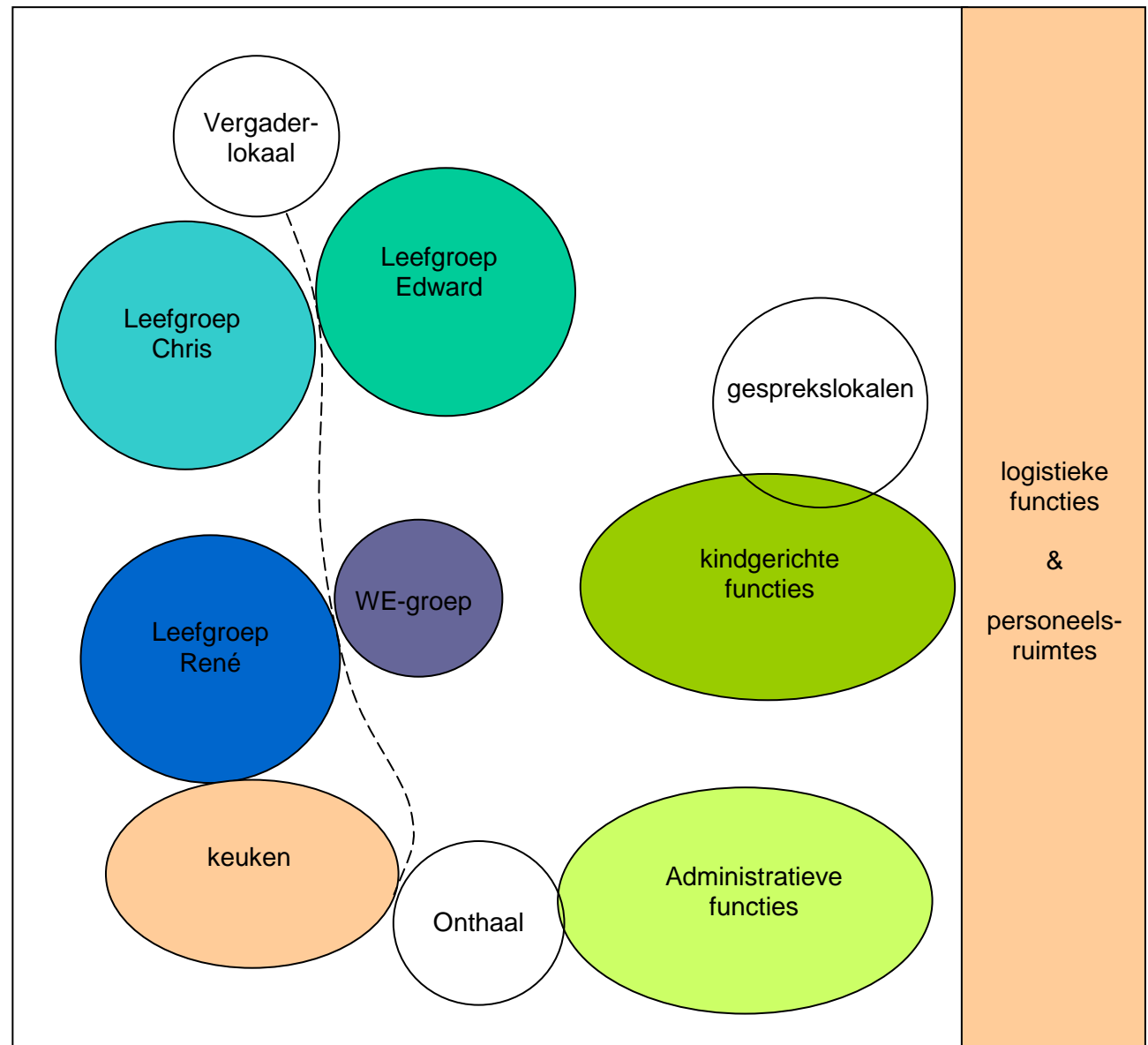

Organigram bestaande toestand

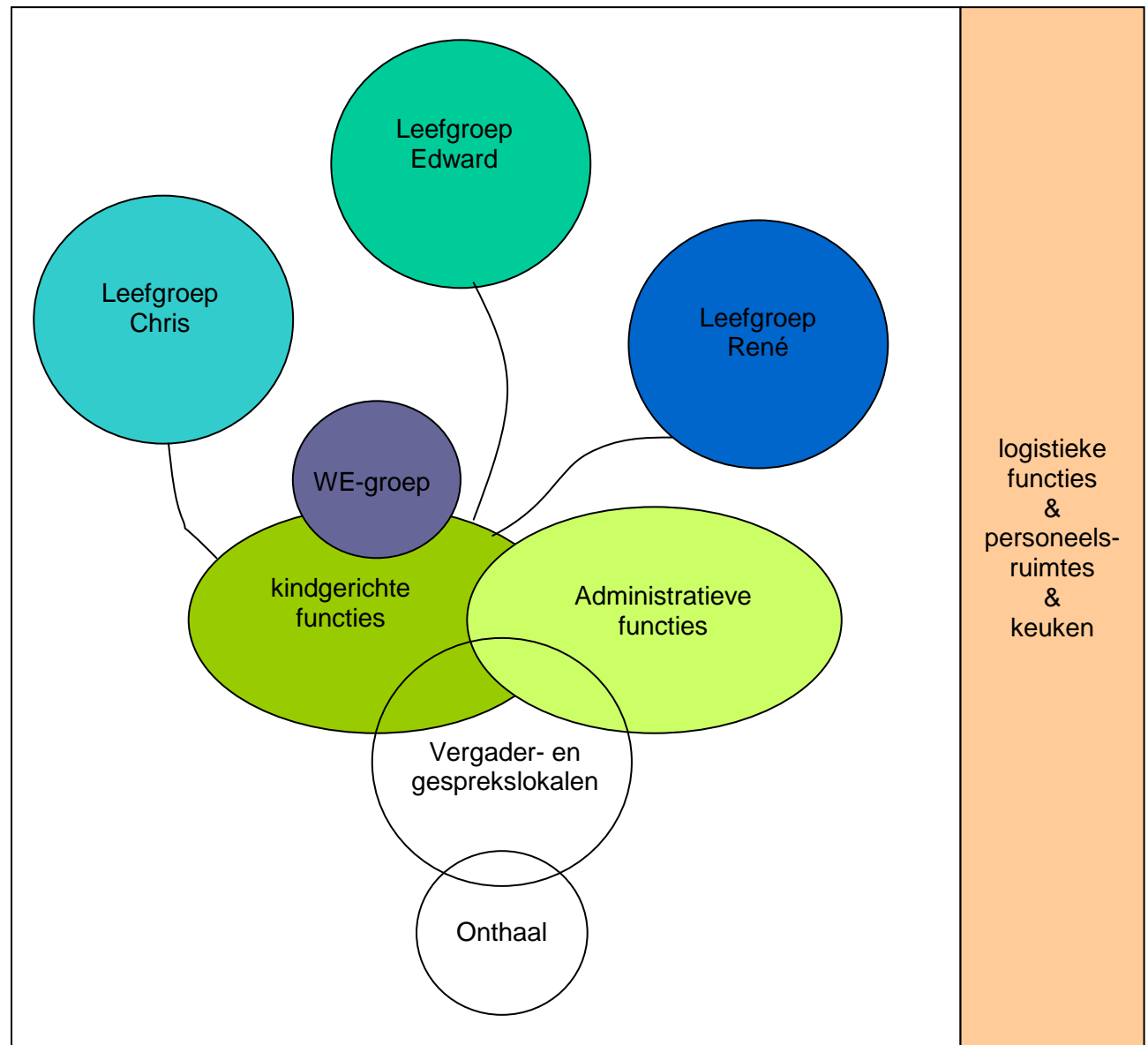

Organigram gewenste toestand

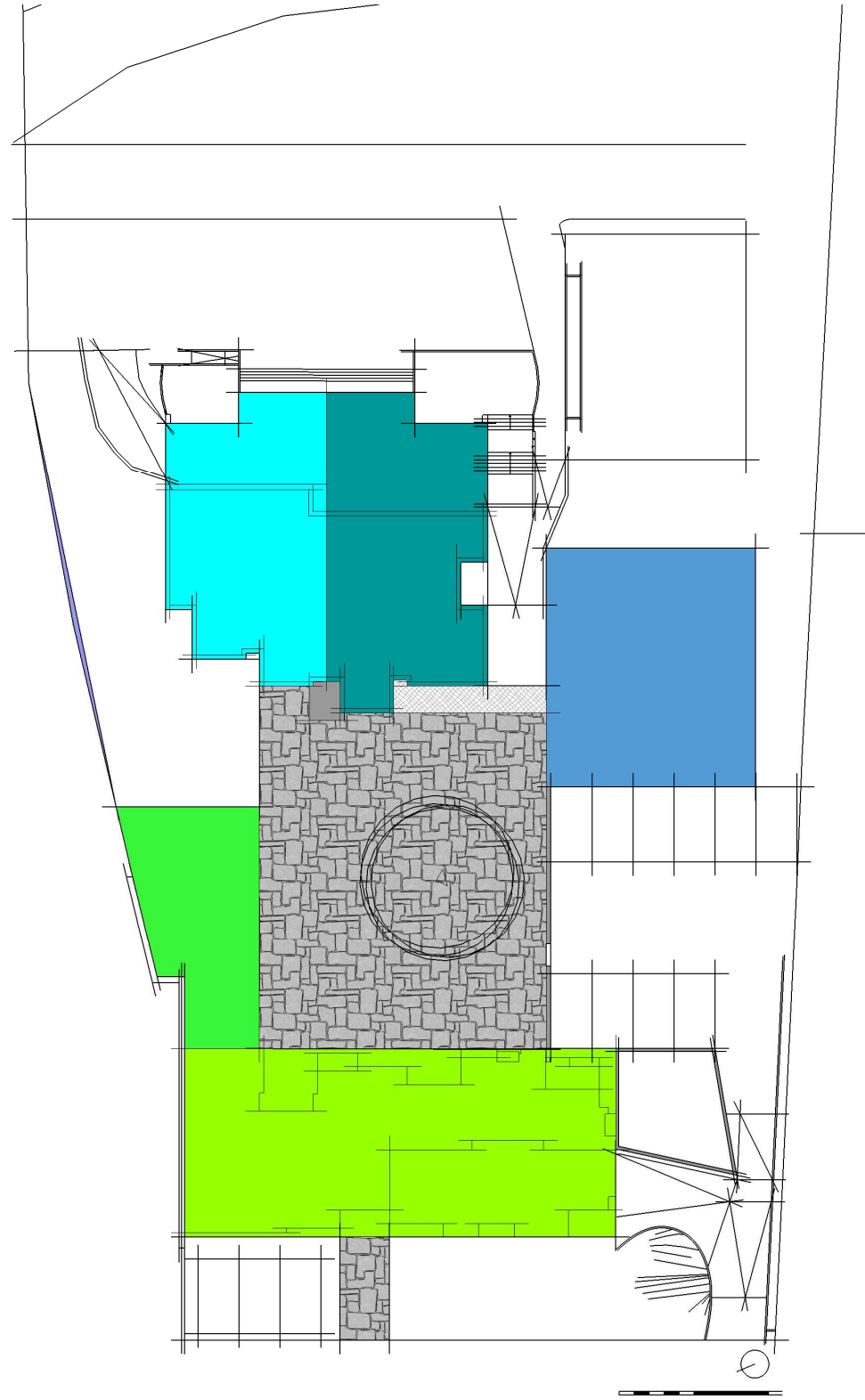



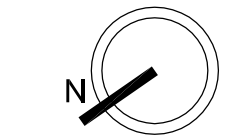
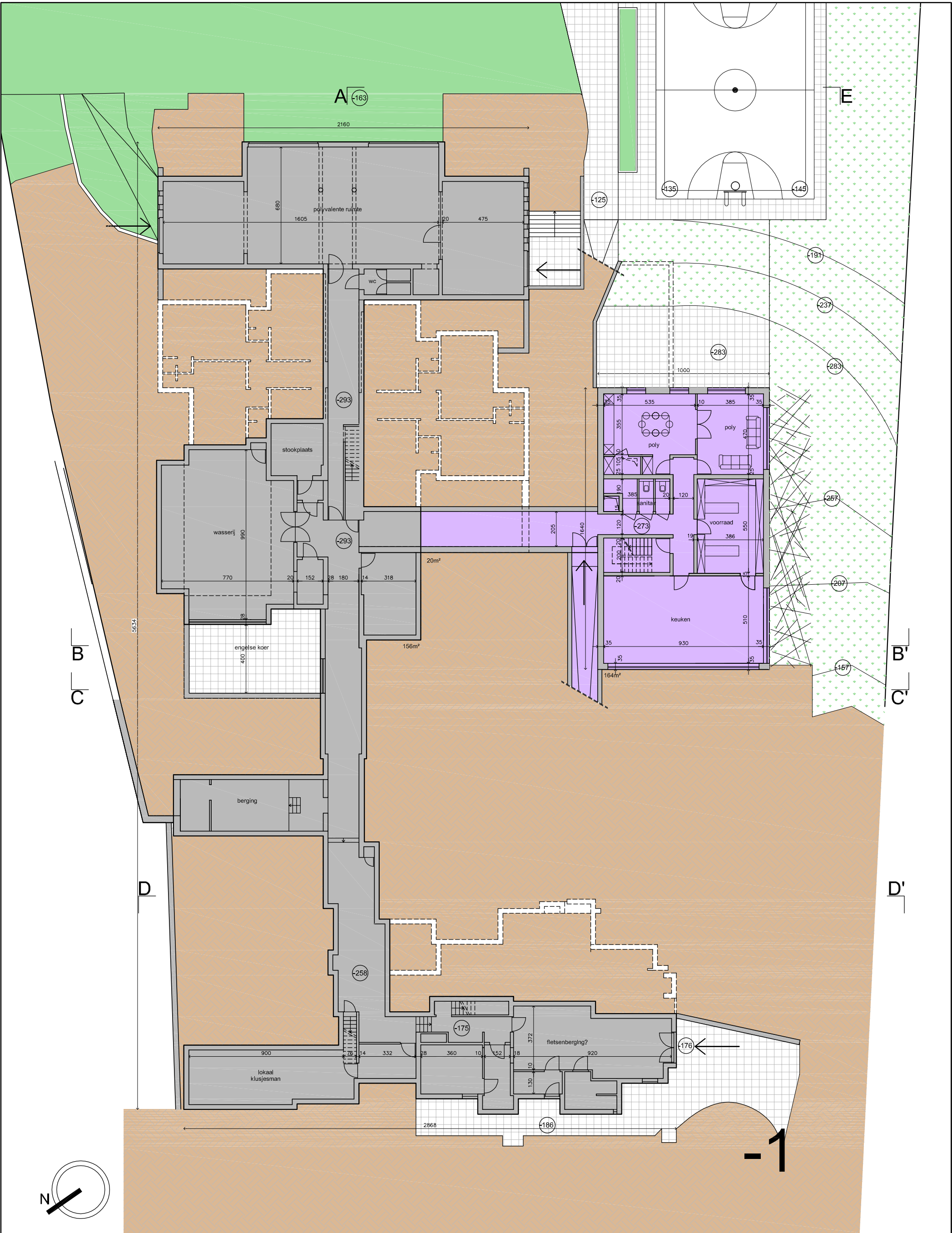



2

1





















